

COMITE SYNDICAL DU 13 MARS 2023

➔ Procès-verbal

N°2023-01

PROCES-VERBAL DU COMITE SYNDICAL

SEANCE DU 13 MARS 2023

Membres en exercice : 112
Présents : 8
Représentés/Pouvoirs : 4
Excusés : 100
Votants : 12

**L'an deux mille vingt-trois,
Le treize mars**

Le Comité Syndical du SATESE 37 légalement convoqué, s'est réuni à quatorze heures au Laboratoire INOVALYS de Parçay-Meslay, 37210, en séance publique, sous la présidence de Monsieur Joël PELICOT, Président.

Date de convocation : 7 mars 2023
Date d'envoi de la convocation : 7 mars 2023
Date de publication : 13 juin 2023

DIFFUSION

Original : Registre
Copie : Collectivités adhérentes
Délégués titulaires
Site internet + Affichage

Madame Stéphanie RIOCREUX, 1^{ère} Vice-Présidente, chargée des finances et de la communication externe, déléguée de la Communauté de communes Touraine Ouest Val de Loire, a été élue Secrétaire de séance.

Session ordinaire

Ordre du jour

Approbation du compte-rendu de la séance du Comité Syndical du 12 décembre 2022

Administration Générale

1. Comités Syndicaux 2023 : calendrier
2. Partenariat « Travaux d'imprimerie » Conseil Départemental d'Indre-et-Loire/SATESE 37 : convention
3. Partenariat ADAC 37/SATESE 37 : convention
4. Suivi des délégations de compétence : actualisation
- Commune de Les Hermites : adhésion à la compétence « Contrôle des raccordements AC »

Ressources Humaines

5. Tableau des effectifs : actualisation

Finances

6. Exercice 2022 : approbation du compte de gestion de Madame la Comptable Publique
7. Exercice 2022 : approbation du compte administratif
8. Exercice 2022 : affectation des résultats comptables
9. Exercice 2023 : adoption du budget primitif
10. Exercice 2023 - Budget 22700 : modification de la provision pour risque « absence du personnel »
11. Exercice 2023 - Budget 22700 : remise gracieuse partielle sur un titre relatif à une prestation de contrôle de raccordement au réseau public de collecte

Qualité

12. Responsabilité Sociétale des Organisations (RSO) : retour du Groupe Economie d'Energie (G2E)

Questions diverses

Le (la) secrétaire de séance,
Madame Stéphanie RIOCREUX

Le Président,
Monsieur Joël PELICOT

SATESE 37
Domaine d'Activités Papillon
Rue de l'Aviation
37082 TOURS CEDEX 2

SATESE 37
Domaine d'Activités Papillon
Rue de l'Aviation
37082 TOURS CEDEX 2

Monsieur le Président accueille les membres du Comité Syndical et les remercie de leur présence.

Il est donné lecture des absents excusés ainsi que des pouvoirs. Le quorum étant atteint, le Comité Syndical peut donc valablement délibérer.

Pas d'autres remarques, ni demandes de corrections relatives au pli de la convocation.

Le compte-rendu de la séance du Comité Syndical du 12 décembre 2022 est adopté à l'unanimité.

Ouverture de la séance à 14h30.

ADMINISTRATION GENERALE

1- Comités Syndicaux 2023 : calendrier

Le Président informe l'Assemblée de la date des prochaines réunions :

Lundi 12 juin 2023
Lundi 25 septembre 2023
Lundi 4 décembre 2023

à 14h30 précises à la Maison des Sports de Parçay-Meslay

Avis favorable du Comité Directeur du 13 février 2023.

2- Partenariat « Travaux d'imprimerie » Conseil Départemental d'Indre-et-Loire/SATESE 37 : convention

Le Président expose,

Dans le cadre de sa communication externe, le SATESE 37 met régulièrement à la disposition de ses adhérents, usagers et partenaires des supports spécifiques tels que des rapports d'activité, bulletins d'information, fiches techniques ou encore plaquettes de communication...

A ce titre, le syndicat est amené à commander des travaux de création et/ou d'impression auprès de différents prestataires, dans le respect des règles de la commande publique.

Afin de pouvoir confier certains de ces travaux au « Service Imprimerie » du Conseil Départemental d'Indre-et-Loire (CD 37), il convient d'établir une convention avec ce dernier.

Il est proposé aux membres de l'Assemblée d'approuver le projet de convention, tel que ci-annexé.

Avis favorable du Comité Directeur du 13 février 2023.

Le Comité Syndical,

Entendu le rapport de Monsieur le Président,
Après en avoir délibéré, à l'unanimité des voix,

ADOpte la convention de partenariat **ci-annexée** à intervenir entre le Conseil Départemental d'Indre-et-Loire et le SATESE 37,

NOTE que ce partenariat est établi pour une durée d'un an, renouvelable deux fois par tacite reconduction,

AUTORISE Monsieur le Président à viser ladite convention et tout document se rapportant à cet engagement contractuel,

3- Partenariat ADAC 37/SATESE 37 : convention

Monsieur le Président expose,

Créée en 2009 par le Département, l'Agence Départementale d'Aide aux Collectivités Locales d'Indre-et-Loire (ADAC 37) est chargée d'apporter aux collectivités territoriales et aux établissements publics intercommunaux qui le demandent une assistance d'ordre technique, juridique ou financier.

L'activité de l'Agence se réalise notamment à travers 6 grands domaines : architecture, paysage, intercommunalité, urbanisme, finances et marchés publics.

Depuis le désengagement de l'Etat et la suppression en 2014 de l'assistance technique pour des raisons de solidarité et d'aménagement du territoire (ATESAT), l'ADAC 37 se trouve sollicitée par des collectivités sur des questions liées notamment au domaine de l'assainissement. Compétente sur le volet « juridique », elle se retrouve parfois face à des questions techniques complexes, auxquelles le SATESE 37 est en capacité de répondre de par son expertise en ce domaine.

Par délibération n°2022-02, en date du 14 mars 2022, l'Assemblée délibérante a approuvé la reconduction de cette coopération technique pour une durée d'un an, dans le but de toujours mieux répondre aux besoins des collectivités d'Indre-et-Loire.

Cette convention arrivant à son terme, il est proposé aux membres de l'Assemblée de renouveler ce partenariat, pour une durée de 3 ans, en validant le projet de convention, tel que ci-annexé.

Avis favorable du Comité Directeur du 9 janvier 2023.

Le Comité Syndical,

Entendu le rapport de Monsieur le Président,
Après en avoir délibéré, à l'unanimité des voix,

ADOpte la convention de partenariat **ci-annexée** à intervenir entre l'ADAC 37 et le SATESE 37,

NOTE que ce partenariat est établi pour une durée de 3 ans,

AUTORISE Monsieur le Président à viser ladite convention et tout document se rapportant à cet engagement contractuel,

PRECISE que les services rendus entre partenaires ne font pas l'objet d'une contrepartie financière de quelque nature que ce soit et ne donnent pas lieu à inscription de crédits budgétaires.

4- Suivi des délégations de compétence : actualisation

- **Commune de Les Hermites : adhésion à la compétence « Contrôle des raccordements Assainissement Collectif » - (Rapporteur Joël PELICOT)**

Monsieur le Président expose,

Il s'agit de prendre acte du suivi des délégations de compétence comme suit :

Collectivité	Compétence	Adhésion	Retrait
Commune de Les Hermites	Contrôle des raccordements AC	01/04/2023	/

Avis favorable du Comité Directeur du 6 mars 2023.

Le Comité Syndical,

Entendu le rapport de Monsieur le Président,
Après en avoir délibéré à l'unanimité,

ACCEPTE l'adhésion de la commune de Les Hermites pour la compétence « Contrôle des raccordements - Assainissement collectif »,

AUTORISE Monsieur le Président ou, en cas d'empêchement, l'un(e) des Vice-Président(e)s, à viser tous les documents se rapportant à ce dossier.

DIT que cette délibération sera notifiée à l'exécutif de chacun des membres du Syndicat, après contrôle de légalité.

RESSOURCES HUMAINES

5- Tableau des effectifs : actualisation

Monsieur le Président expose,

Il est proposé à l'Assemblée de délibérer comme suit :

✓ Suppression de poste :

Filière technique				
Grade	Temps	Création	Suppression	Date d'effet
Technicien principal de 1ère classe	Complet	/	1	01/04/2023

Avis favorable du Comité Directeur du 6 mars 2023.

Entendu le rapport de Monsieur le Président,
Après en avoir délibéré, à l'unanimité des voix,

MODIFIE le tableau des emplois :

✓ Suppression de poste :

Filière technique				
Grade	Temps	Création	Suppression	Date d'effet
Technicien principal de 1ère classe	Complet	/	1	01/04/2023

PROCEDE à l'actualisation du tableau des effectifs en conséquence :

Grade	Temps	Postes pourvus	Postes à pourvoir
-------	-------	----------------	-------------------

Personnel permanent titulaire ou stagiaire

Filière Administrative			
Attaché principal	complet	1	-
Adjoint administratif principal 1ère classe	complet	1	-
Adjoint administratif principal 2ème classe	complet	4	-

Filière Technique			
Ingénieur Principal	complet	1	-
Technicien principal de 1ère classe	complet	8 - 1 (01/04/2023)	-
Technicien principal de 2ème classe	complet	1	-
Technicien territorial	complet	2	-
Adjoint technique	complet	2	-

Personnel contractuel

Filière Administrative			
Rédacteur territorial - Contrat de projet	complet	1	-
Filière Technique			
/	/	-	-
Total		20	-

AUTORISE Monsieur le Président ou, en cas d'empêchement, l'un(e) des Vice-Président(e)s à viser tous les documents se rapportant à ce dossier.

FINANCES

6- Exercice 2022 : approbation du compte de gestion de Madame la Comptable Publique

Monsieur le Président expose,

Avant le 1^{er} juin de l'année qui suit la clôture de l'exercice, le comptable public établit un compte de gestion par budget voté (budget principal et budget annexe). Ce document retrace les opérations budgétaires en dépenses et en recettes, selon une présentation analogue à celle du compte administratif.

Le compte de gestion est soumis au vote de l'Assemblée délibérante qui peut constater ainsi la stricte concordance des deux documents (compte de gestion et compte administratif). Ce premier examen est suivi d'un second contrôle effectué par le juge des comptes.

Il est proposé aux membres de l'Assemblée d'approuver le compte de gestion relatif à l'exercice 2022 présenté par Madame la Comptable Publique. Voir document ci-annexé.

Avis favorable du Comité Directeur du 13 février 2023.

Le Comité Syndical,

Entendu le rapport de Monsieur le Président,

Après en avoir délibéré, à l'unanimité,

APPROUVE le compte de gestion de Madame la Comptable Publique du SATESE 37 relatif à l'exercice 2022, tel que **ci-annexé**.

7- Exercice 2022 : approbation du compte administratif

Monsieur le Président expose,

Après désignation du (de la) Doyen(ne) de l'Assemblée comme président(e) de séance, les Délégué(e)s délibèrent sur la conformité du compte administratif au compte de gestion de l'exercice 2022 et arrêtent les comptes du syndicat pour la période. Se reporter aux documents ci-annexés.

Budget principal (22700) « Administration Générale »

Excédent de la section d'investissement d'un montant de :	+ 34 297,81 €
Excédent de la section de fonctionnement d'un montant de :	+ 8 588,28 €

Budget annexe (22701) « Assainissement Non Collectif »

Déficit de la section de fonctionnement d'un montant de :	- 52 050,84 €
---	---------------

Avis favorable du Comité Directeur du 13 février 2023.

Sous la présidence de Monsieur Maurice TALLAND, délégué de la commune de Jaulnay, Monsieur le Président s'étant retiré,

Après en avoir délibéré, à l'unanimité,

SE PRONONCE sur la conformité du compte administratif 2022 **ci-joint** avec le compte de gestion 2022.

PROCEDE à l'arrêt des comptes du syndicat après constat de :

Budget principal (22700) « Administration Générale »

Excédent de la section d'investissement d'un montant de :	+ 34 297,81 €
Excédent de la section de fonctionnement d'un montant de :	+ 8 588,28 €

Budget annexe (22701) « Assainissement Non Collectif »

Déficit de la section de fonctionnement d'un montant de :	- 52 050,84 €
---	---------------

8- Exercice 2022 : affectation des résultats comptables

Monsieur le Président expose,

Après clôture de l'exercice 2022, il est proposé de voter l'affectation du résultat comptable des sections d'investissement et de fonctionnement du budget principal (22700) « Administration Générale », et l'affectation du résultat comptable de la section de fonctionnement du budget annexe (22701) « Assainissement Non Collectif ».

Voir document ci-annexé.

Avis favorable du Comité Directeur du 13 février 2023.

Le Comité Syndical,

Entendu le rapport de Monsieur le Président,

A l'unanimité des présents,

DECIDE l'affectation en sections d'investissement et de fonctionnement comme suit :

Budget principal 22700 "Administration Générale"		
/	Excédent de fonctionnement 2022	592 667,74 €
R001	Solde d'exécution de la section d'investissement reporté	185 434,70 €
	Solde des restes à réaliser (RAR)	34 022,68 €
/	RAR DEPENSES	34 022,68 €
	RAR RECETTES	0,00 €
/	Besoin de financement	0,00 €
R1068	Excédent de fonctionnement capitalisé	0,00 €
R002	Résultat de fonctionnement reporté	592 667,74 €

Budget assainissement - 22701 "Assainissement Non Collectif"		
/	Déficit de fonctionnement 2022	- 61 579,48 €
R001	Solde d'exécution de la section d'investissement reporté	0,00 €
	Solde des restes à réaliser (RAR)	0,00 €
/	RAR DEPENSES	0,00 €
	RAR RECETTES	0,00 €
/	Besoin de financement	0,00 €
D002	Résultat de fonctionnement reporté	- 61 579,48 €

9- Exercice 2023 : adoption du budget primitif

Monsieur le Président expose,

Le budget primitif constitue le premier acte obligatoire du cycle budgétaire annuel de la collectivité.

Il doit être voté par l'Assemblée délibérante avant le 15 avril (30 avril les années d'élections municipales) de l'année à laquelle il se rapporte, puis transmis au représentant de l'Etat dans les 15 jours qui suivent son approbation.

Par cet acte, l'ordonnateur est autorisé à effectuer les opérations de recettes et de dépenses inscrites au budget, pour la période qui s'étend du 1er janvier au 31 décembre de l'année civile. Ce principe d'annualité budgétaire comporte quelques aménagements pour tenir compte d'opérations prévues et engagées mais non dénouées en fin d'année.

D'un point de vue comptable, le budget se présente en deux parties : une section de fonctionnement et une section d'investissement. Chacune de ces sections doit être présentée en équilibre, les recettes égalant les dépenses. Se reporter au projet ci-annexé.

Avis favorable du Comité Directeur du 6 mars 2023.

Le Comité Syndical,

Entendu le rapport de Monsieur le Président,

Après en avoir délibéré, à l'unanimité des voix,

VOTE, par chapitres, le budget primitif 2023 ci-annexé qui s'équilibre en dépenses et en recettes comme suit :

	Euros (€)
Budget Principal 22700	
- Section de Fonctionnement	2 060 599,02 €
- Section d'Investissement	237 852,12 €
Budget Annexe 22701 - SPANC	
- Section de Fonctionnement	587 455,04 €
- Section d'Investissement	42 598,65 €

10- Exercice 2023 - Budget 22700 : modification de la provision pour risque « absence du personnel

Monsieur le Président expose,

Par délibération n°2017-04, en date du 6 mars 2017, l'Assemblée délibérante s'est prononcée favorablement sur la création d'une provision pour risque « absence du personnel », afin de couvrir le risque induit par l'instauration du Compte Epargne Temps (CET) en 2011.

Début 2023, le SATESE 37 a procédé à l'indemnisation de 25 jours au bénéfice de 4 agents, soit un montant total de 2 880,00 euros.

Il est proposé au Comité Syndical de reprendre partiellement la provision pour risque « absence du personnel », à hauteur du montant total indemnisé aux agents concernés.

Avis favorable du Comité Directeur du 13 février 2023.

Le Comité Syndical,

Entendu le rapport de Monsieur le Président,

Après en avoir délibéré, à l'unanimité,

DECIDE de reprendre 2 880,00 € de la provision pour risque « absences du personnel », portant ainsi le solde de la provision à 5 490,00 €.

11- Exercice 2023 - Budget 22700 : remise gracieuse partielle sur un titre relatif à une prestation de contrôle de raccordement au réseau public de collecte

Monsieur le Président expose,

Comme suite à la réclamation d'un usager de l'assainissement collectif (AC), il est proposé au Comité Syndical d'accorder, à titre exceptionnel, une remise gracieuse partielle de la somme de 45,00 € et d'autoriser le Président à passer les écritures correspondantes.

Avis favorable du Comité Directeur du 13 février 2023.

Le Comité syndical,

Entendu le rapport de Monsieur le Président,

Après en avoir délibéré, à l'unanimité des voix,

AUTORISE à titre exceptionnel une remise gracieuse de créance au profit d'un usager du SATESE 37.

ADMET la réduction du titre comme ci-après :

Budget	Titre	Montant émis	Remise gracieuse
22700	58/2023	180,00 €	45,00 €

AUTORISE Monsieur le Président ou, en cas d'empêchement, l'un(e) des Vice-Président(e)s à viser tout document se rapportant à cette affaire.

QUALITE

12- Responsabilité Sociétale des Organisations : retour du Groupe Economie d'Energie (G2E)

Monsieur le Président expose,

Lors du Comité Syndical du 26 septembre dernier, Monsieur Didier LORGERIE, Responsable Qualité - Gestion des Risques, a proposé à l'Assemblée un bilan d'étape de la mise en œuvre de la « Responsabilité Sociétale des Organisations » (RSO).

Au travers d'un état des lieux illustré de différents exemples, il a rappelé les priorités de cette démarche. Il a également indiqué que des groupes de travail avaient été constitués selon différentes thématiques retenues. Parmi ces thématiques : les économies d'énergie.

L'intéressé présente le travail réalisé, depuis plusieurs semaines, par le Groupe Economie d'Energie (G2E) et les perspectives qui en découlent.

Avis favorable du Comité Directeur du 6 mars 2023.

Entendu le rapport de Monsieur le Président,
Après en avoir délibéré, à l'unanimité des voix,

PREND ACTE du travail réalisé par le Groupe Economie d'Energie (G2E), tel que **ci-annexé**,

EMET un avis favorable de principe sur les différentes propositions formulées par le groupe de travail,

NOTE que le projet découlant desdites propositions, portant sur le fonctionnement et l'organisation des services, sera soumis en juin prochain à l'approbation du Comité Syndical par délibération spécifique.

COMITE SYNDICAL DU 13 MARS 2023

➔ **Annexes**

ANNEXE 1 - AG - Partenariat « Travaux d'imprimerie » Conseil Départemental d'Indre-et-Loire/SATESE 37 : convention

CONVENTION
ENTRE LE CONSEIL DEPARTEMENTAL D'INDRE-ET-LOIRE
ET LE SATESE 37

REÇU L'ÉCŪ LE :
12 MAI 2023 29 NOV. 2022
SATESE 37 SATESE 37

ENTRE

Le Conseil départemental d'Indre-et-Loire,
représenté par son Président, Monsieur Jean-Gérard PAUMIER,
en vertu d'une délibération de la Commission Permanente du 23 février 2016,

et

Le Syndicat d'Assistance Technique pour l'Épuration et le Suivi des Eaux d'Indre-et-Loire – SATESE 37
Domaine d'Activités Papillon – Rue de l'Aviation – 37082 TOURS CEDEX 2
représenté par son Président Monsieur Joël PELICOT,

En application de la délibération de la Commission Permanente en date du 10 février 2023, il est convenu ce qui suit :

Article 1^{er} : OBJET

Le Conseil départemental d'Indre-et-Loire peut effectuer des travaux de création et d'impression pour le compte du SATESE 37.

Article 2 : MODALITES

Ces travaux sont effectués sur demande signée par le représentant du SATESE 37.

Article 3 : DELAIS

Ces travaux ne sont pas prioritaires par rapport aux travaux à effectuer pour le Conseil départemental d'Indre-et-Loire. Le SATESE 37 est informé à la commande du délai de réalisation. Les travaux sont à retirer par le SATESE 37 qui est avisé de leur disponibilité.

Article 4 : REGLEMENT

Un devis est adressé sur demande avant la réalisation des travaux, qui sont facturés selon le tarif en vigueur au moment de l'exécution des travaux.
Les travaux font l'objet d'émission d'un mémoire et d'un titre de recette.

Article 5 : DUREE

Cette convention prend effet au 1^{er} janvier 2023 jusqu'au 31 décembre 2023.
Elle est passée pour une durée d'un an et sera renouvelable deux fois par tacite reconduction.

Article 6 : RESILIATION

Cette convention peut être résiliée par l'une ou l'autre des deux parties avec un préavis d'un mois.

Fait à Tours, le 22/03/2023

Le Président du SATESE 37,
Domaine d'Activités Papillon
Rue de l'Aviation
37082 TOURS CEDEX 2
Joël PELICOT

Le Président
du Conseil départemental d'Indre-et-Loire,

Jean-Gérard PAUMIER

ANNEXE 2 – AG – Partenariat ADAC 37/SATESE 37 : convention



REÇU LE :
- 6 JAN. 2023
SATESE 37



CONVENTION DE COOPÉRATION TECHNIQUE

Entre :

D'une part, le SATESE 37 (Syndicat d'Assistance Technique pour l'Épuration et le Suivi des Eaux du département d'Indre-et-Loire), représenté par Monsieur Joël PELICOT, son Président, en vertu de la délibération du Comité Syndical du

Et

D'autre part, l'ADAC 37 (Agence Départementale d'Aide aux Collectivités locales d'Indre-et-Loire), représentée par Monsieur Vincent LOUAULT, son Vice-Président, en vertu de la délibération du Conseil d'Administration du 13 décembre 2022

1. PRÉAMBULE

Les Agences Techniques Départementales fondent leur existence légale sur l'article L5511-1 du Code Général des Collectivités Territoriales, issu de l'article 32 de la Loi n°82-213 du 2 mars 1982 relative aux droits et libertés des Communes, des Départements et des Régions. Ce texte stipule que « le département, des communes et des établissements publics intercommunaux peuvent créer entre eux un établissement public dénommé agence départementale. Cette agence est chargée d'apporter, aux collectivités territoriales et aux établissements publics intercommunaux du département qui le demandent, une assistance d'ordre technique, juridique ou financier ».

Par délibération du 27 février 2009, le Département a décidé de créer l'ADAC 37 sous forme d'un Établissement Public Administratif (E.P.A) aux côtés d'autres collectivités locales du département telles que les communautés de communes et les communes.

IL EST CONVENU CE QUI SUIT

Article 1 : Objet de la Convention

La présente convention a pour objet de définir les champs, les conditions et la nature de la coopération technique.

1. Champ d'action de l'ADAC 37

Les activités de l'ADAC 37 sont limitées géographiquement aux communautés de communes et communes qui adhèrent à l'ADAC 37.

L'assistance et le conseil délivré par l'ADAC 37, circonscrits au secteur non concurrentiel et technique, sont fondés sur les compétences techniques de son Equipe, constituée de :

- 2 architectes
- 2 paysagistes
- 3 juristes (spécialisés en marché public et en droit de l'urbanisme)
- 1 spécialiste en finances publiques
- 1 chargé d'opérations en urbanisme
- 2 chargés de mission Energie
- 1 chargé de mission développement des énergies renouvelables

2. Champ d'action du SATESE 37

Conformément à ses statuts, le SATESE 37 est habilité à exercer les compétences à caractère optionnel suivantes :

- **Compétence déléguée par le Conseil Départemental, conformément aux articles R3232-1 à R3232-1-4 institués par l'article L3232-1-1 du Code Général des Collectivités Territoriales :** le Conseil Départemental délègue au Syndicat sa compétence d'assistance technique en matière d'assainissement collectif et non collectif, conformément aux dispositions de la LEMA (Loi sur l'Eau et les Milieux Aquatiques) ;
- **Suivi des dispositifs d'assainissement collectif :** les membres associés adhérant à la compétence assainissement collectif confient au Syndicat la mission de réaliser l'assistance technique et de valider l'autosurveillance, y compris les conseils et formations sur le fonctionnement, l'exploitation et l'investissement des installations ;
- **Assurer le Service Public d'Assainissement Non Collectif** en réalisant les contrôles et diagnostics des installations d'assainissement non collectif.

Dans le cadre de son savoir-faire, le SATESE 37 peut également réaliser les prestations suivantes :

- **Assistance aux Maîtres d'ouvrage** relative aux travaux de construction, d'extension ou d'aménagement de dispositifs d'épuration d'assainissement collectif ;
- **Prestations de service** pour le compte de ses membres et de tiers, et notamment des industriels et des établissements publics/privés, à titre accessoire, dans le respect des règles de publicité et de mise en concurrence.

Pour réaliser l'ensemble de ces missions, le SATESE 37 s'appuie sur une équipe de 25 agents.

3. Nature de la coopération technique

La Coopération entre le SATESE 37 et l'ADAC 37 consiste en :

- La mutualisation des interventions lorsqu'il ressort qu'une sollicitation communale ou intercommunale mobilise les compétences disciplinaires de chacun, c'est-à-dire juridique pour l'ADAC 37, et technique pour le SATESE 37. Compte tenu du caractère hétérogène et complexe des questions posées en matière d'assainissement, selon les cas, la consultation d'une assistance à maîtrise d'ouvrage pourra être proposée ;
- L'échange de données ;
- Une réunion d'échange technique et de bilan d'activités par semestre.

Article 2 : Modalités financières de la convention

La présente convention ne donne lieu à aucun engagement financier. Cependant, le SATESE 37 pourra solliciter l'ADAC 37 pour une assistance ponctuelle en matière juridique ou financière.

Article 3 : Durée de la convention

La présente convention est conclue pour une durée de trois ans, reconductible après accord des organes délibérants du SATESE 37 et de l'ADAC 37.

Article 4 : Évaluation du Partenariat

À l'issue de chaque année sera produit conjointement un document faisant état du partenariat et de la pertinence du partenariat.

Fait à Tours, le 22/03/2023

Le SATESE 37
SATESE 37
Domaine d'Activités Papillon
Rue de l'Aviation
37082 TOURS CEDEX 2
Le Président,
Joël PELICOT

AGENCE DÉPARTEMENTALE D'AIDE
AUX COLLECTIVITÉS LOCALES (ADAC 37)

Le Vice-Président,
Vincent LOUAULT

N° CODIQUE DU POSTE COMPTABLE : 037090

NOM DU POSTE COMPTABLE : P.DEP INDRÉ-ET-LOIRE

ETABLISSEMENT : SATRSE 37

Résultats budgétaires de l'exercice

22700 - SATESE 37

Exercice 2022

	SECTION D'INVESTISSEMENT	SECTION DE FONCTIONNEMENT	TOTAL DES SECTIONS
RECETTES			
Prévisions budgétaires totales (a)	226 116,15	2 006 345,04	2 232 461,19
Titres de recette émis (b)	77 758,72	1 479 937,37	1 557 696,09
Réductions de titres (c)	5 240,60	52 736,78	57 977,38
Recettes nettes (d = b - c)	72 518,12	1 427 200,59	1 499 718,71
DEPENSES			
Autorisations budgétaires totales (e)	226 116,15	2 006 345,04	2 232 461,19
Mandats émis (f)	38 979,91	1 429 088,91	1 468 068,82
Annulations de mandats (g)	759,60	10 476,60	11 236,20
Depenses nettes (h = f - g)	38 220,31	1 418 612,31	1 456 832,62
RESULTAT DE L'EXERCICE			
(d - h) Excédent	34 297,81	8 588,28	42 886,09
(h - d) Déficit			

21/

N° CODIQUE DU POSTE COMPTABLE : 037090

NOM DU POSTE COMPTABLE : P.DEP INDRRE-ET-LOIRE

ETABLISSEMENT : SATESE 37

Résultats d'exécution du budget principal et des budgets des services non personnalisés

22700 - SATESE 37

Exercice 2022

	RESULTAT A LA CLOTURE DE L'EXERCICE PRECEDENT : 2021	PART AFFECTEE A L'INVESTISSEMENT : EXERCICE 2022	RESULTAT DE L'EXERCICE 2022	TRANSFERT OU INTEGRATION DE RESULTATS PAR OPERATION D'ORDRE NON BUDGETAIRE	RESULTAT DE CLOTURE DE L'EXERCICE 2022
I - Budget principal					
Investissement	151 136,89		34 297,81		185 434,70
Fonctionnement	584 079,46		8 588,28		592 667,74
TOTAL I	735 216,35		42 886,09		778 102,44
II - Budgets des services à caractère administratif					
TOTAL II					
III - Budgets des services à caractère industriel et commercial					
22701-ASSAINISSEMENT SATESE					
- Investissement	-9 528,64		-52 050,84		-61 579,48
Fonctionnement	-9 528,64		-52 050,84		-61 579,48
Sous-Total	-9 528,64		-52 050,84		-61 579,48
TOTAL III	-9 528,64		-52 050,84		-61 579,48
TOTAL I + II + III	725 687,71		-9 164,75		716 522,96

N° CODIQUE DU POSTE COMPTABLE : 037090

NOM DU POSTE COMPTABLE : P.DEP INDRRE-ET-LOIRE

ETABLISSEMENT : SATESE 37

Etat Consommation des Crédits

Section D'INVESTISSEMENT
DEPENSES

22700 - SATESE 37

Exercice 2022

N° chapitre ou article (selon le niveau de vote)	Intitulé	Budget Primitif 1	Décision Modificative 2	Total prévisions 3 = 1 + 2	Emissions 4	Annulations 5	Dépenses nettes 6 = 4 - 5	Solde prévisions/ réalisations 7 = 3 - 6
20	Immobilisations incorporelles	10 000,00		10 000,00	8 018,40		8 018,40	1 981,60
21	Immobilisations corporelles	216 116,15		216 116,15	30 961,51	759,60	30 201,91	185 914,24
	SOUS-TOTAL CHAPITRES REELS VOTES SANS OPERATIONS	226 116,15		226 116,15	38 979,91	759,60	38 220,31	187 895,84
TOTAL	DEPENSES REELLES D'INVESTISSEMENT	226 116,15		226 116,15	38 979,91	759,60	38 220,31	187 895,84
TOTAL GENERAL		226 116,15		226 116,15	38 979,91	759,60	38 220,31	187 895,84

ETABLISSEMENT : SATESE 37

NOM DU POSTE COMPTABLE : P.DEP INDRRE-ET-LOIRE

N° CODIQUE DU POSTE COMPTABLE : 037090

Etat Consommation des Crédits

Section D'INVESTISSEMENT
RECETTES

22700 - SATESE 37

Exercice 2022

N° chapitre ou article (selon le niveau de vote)	Intitulé	Budget Primitif 1	Décision Modificative 2	Total prévisions 3 = 1 + 2	Emissions 4	Annulations 5	Recettes nettes 6 = 4 - 5	Solde prévisions/ réalisations 7 = 3 - 6
10	Dotations fonds divers et réserves	9 034,81		9 034,81	9 149,07		9 149,07	-114,26
024	Produits de cessions (recettes)		-150,00	-150,00				-150,00
SOUS-TOTAL	CHAPITRES REELS VOTES SANS OPERATIONS	9 034,81	-150,00	8 884,81	9 149,07		9 149,07	-264,26
040	OPERATIONS							
	TOTAL RECETTES REELLES D'INVESTISSEMENT	9 034,81	-150,00	8 884,81	9 149,07		9 149,07	-264,26
	Opérations d'ordre de transfert entre sections	65 944,45	150,00	66 094,45	68 609,65	5 240,60	63 369,05	2 725,40
	TOTAL RECETTES D'ORDRE D'INVESTISSEMENT	65 944,45	150,00	66 094,45	68 609,65	5 240,60	63 369,05	2 725,40
001	Solde d'exécution de la section d'investissement reporté	151 136,89		151 136,89				151 136,89
TOTAL GENERAL		226 116,15		226 116,15	77 758,72	5 240,60	72 518,12	153 598,03

N° CODIQUE DU POSTE COMPTABLE : 037090

NOM DU POSTE COMPTABLE : P.DEP INDRRE-ET-LOIRE

ETABLISSEMENT : SATESE 37

Etat Consommation des Crédits

Section DE FONCTIONNEMENT
DEPENSES

22700 - SATESE 37

Exercice 2022

N° chapitre ou article (selon le niveau de vote)	Intitulé	Budget Primitif 1	Décision Modificative 2	Total prévisions 3 = 1 + 2	Emissions 4	Annulations 5	Dépenses nettes 6 = 4 - 5	Solde prévisions/ réalisations 7 = 3 - 6
011	Charges à caractère général	217 700,00		217 700,00	219 092,22	5 236,00	213 856,22	3 843,78
012	Charges de personnel et frais assimilés	1 141 331,00		1 141 331,00	1 105 756,45		1 105 756,45	35 574,55
65	Autres charges de gestion courante	432 682,06		432 682,06	34 435,59		34 435,59	398 246,47
67	Charges exceptionnelles	17 037,53	-3 500,00	13 537,53	1 195,00		1 195,00	12 342,53
022	Dépenses imprévues - section de fonctionnement	135 000,00		135 000,00				135 000,00
TOTAL	DEPENSES REELLES DE FONCTIONNEMENT	1 943 750,59	-3 500,00	1 940 250,59	1 360 479,26	5 236,00	1 355 243,26	585 007,33
042	Opérations d'ordre de transfert entre sections	65 944,45	150,00	66 094,45	68 609,65	5 240,60	63 369,05	2 725,40
TOTAL	DEPENSES D'ORDRE DE FONCTIONNEMENT	65 944,45	150,00	66 094,45	68 609,65	5 240,60	63 369,05	2 725,40
TOTAL GENERAL		2 009 695,04	-3 350,00	2 006 345,04	1 429 088,91	10 476,60	1 418 612,31	587 732,73

N° CODIQUE DU POSTE COMPTABLE : 037090

NOM DU POSTE COMPTABLE : P.DEP INDRE-ET-LOIRE

ETABLISSEMENT : SATESE 37

Etat Consommation des Crédits

Section DE FONCTIONNEMENT
RECETTES

22700 - SATESE 37

Exercice 2022

N° chapitre ou article (selon le niveau de vote)	Intitulé	Budget Primitif 1	Décision Modificative 2	Total prévisions 3 = 1 + 2	Emissions 4	Annulations 5	Recettes nettes 6 = 4 - 5	Solde prévisions/ réalisations 7 = 3 - 6
013	Atténuations de charges	9 500,00		9 500,00	10 886,00		10 886,00	-1 386,00
70	Produits des services, du domaine et ventes diverses	392 932,00		392 932,00	383 794,75	2 439,00	381 355,75	11 576,25
74	Dotations et participations	474 240,46		474 240,46	552 009,57	50 297,78	501 711,79	-27 471,33
75	Autres produits de gestion courante	542 002,76		542 002,76	528 211,80		528 211,80	13 790,96
77	Produits exceptionnels	110,36	150,00	260,36	1 705,25		1 705,25	-1 444,89
78	Reprises sur amortissements et provisions	3 330,00		3 330,00	3 330,00		3 330,00	
	TOTAL RECETTES REELLES DE FONCTIONNEMENT	1 422 115,58	150,00	1 422 265,58	1 479 937,37	52 736,78	1 427 200,59	-4 935,01
002	Résultat de fonctionnement reporté	584 079,46		584 079,46				584 079,46
	TOTAL GENERAL	2 006 195,04	150,00	2 006 345,04	1 479 937,37	52 736,78	1 427 200,59	579 144,45

N° CODIQUE DU POSTE COMPTABLE : 037090

NOM DU POSTE COMPTABLE : P.DEP INDRRE-ET-LOIRE

ETABLISSEMENT : SATESE 37

Etat de réalisation des opérations

Section D'INVESTISSEMENT
DEPENSES

22700 - SATESE 37

Exercice 2022

N° articles puis totalisation au chapitre	Intitulé	Emissions 1	Annulations 2	Dépenses nettes 3 = 1 - 2
2051	Concessions et droits similaires	8 018,40		8 018,40
SOUS-TOTAL CHAPITRE 20	Immobilisations incorporelles	8 018,40		8 018,40
2158	Autres installations matériel et outillage techniques	19 264,51	256,80	19 007,71
2181	Installations générales agencements et aménagements divers	179,98		179,98
2183	Matériel de bureau et matériel informatique	9 915,02		9 915,02
2184	Mobilier	1 602,00		1 602,00
SOUS-TOTAL CHAPITRE 21	Immobilisations corporelles	30 961,51	759,60	30 201,91
SOUS-TOTAL OPERATIONS	CHAPITRES REELS VOTES SANS OPERATIONS	38 979,91	759,60	38 220,31
TOTAL	DEFENSES REELLES D'INVESTISSEMENT	38 979,91	759,60	38 220,31
	TOTAL GENERAL DES DEPENSES D'INVESTISSEMENT	38 979,91	759,60	38 220,31

N° CODIQUE DU POSTE COMPTABLE : 037090

NOM DU POSTE COMPTABLE : P.DEP INDRRE-ET-LOIRE

ETABLISSEMENT : SATESE 37

Etat de réalisation des opérations

Section D'INVESTISSEMENT
RECETTES

22700 - SATESE 37

Exercice 2022

N° articles puis totalisation au chapitre	Intitulé	Emissions 1	Annulations 2	Recettes nettes 3 = 1 - 2
10222	Fonds compensation taxe valeur ajoutée (FCIVA)	9 149,07		9 149,07
SOUS-TOTAL CHAPITRE 10	Dotations fonds divers et réserves	9 149,07		9 149,07
SOUS-TOTAL	CHAPITRES REELS VOTES SANS OPERATIONS	9 149,07		9 149,07
TOTAL	RECETTES REELLES D'INVESTISSEMENT	9 149,07		9 149,07
192	Plus ou moins-values sur cessions d'immobilisations	150,00		150,00
28051	Concessions et droits similaires	17 143,19		17 143,19
28135	Amortissements installations générales agencements	3 123,76		3 123,76
28158	aménagements des constructions	7 445,50		7 445,50
28181	Autres installations matériel et outillage techniques	6 462,74		6 462,74
28182	Installations générales agencements et aménagements divers			
28183	Matériel de transport	17 807,51		17 807,51
28184	Matériel de bureau et matériel informatique	15 529,38	5 240,60	10 288,78
28188	Mobilier	645,57		645,57
	Amortissements autres immobilisations corporelles	302,00		302,00
SOUS-TOTAL OPERATION n° 040	Opérations d'ordre de transfert entre sections	68 609,65	5 240,60	63 369,05
TOTAL	RECETTES D'ORDRE D'INVESTISSEMENT	68 609,65	5 240,60	63 369,05
	TOTAL GENERAL DES RECETTES D'INVESTISSEMENT	77 758,72	5 240,60	72 518,12

N° CODIQUE DU POSTE COMPTABLE : 037090

NOM DU POSTE COMPTABLE : P.DEP INDRRE-ET-LOIRE

Etablissement : SATESE 37

Etat de réalisation des opérations

Section DE FONCTIONNEMENT
DEPENSES

22700 - SATESE 37

Exercice 2022

N° articles puis totalisation au chapitre	Intitulé	Emissions 1	Annulations 2	Dépenses nettes 3 = 1 - 2
60622	Achats non stockés de carburants	17 392,15		17 392,15
60623	Achats non stockés d'alimentation	376,82		376,82
60628	Achats d'autres fournitures non stockées	2 146,37		2 146,37
60631	Achats non stockés de fournitures d'entretien	4 605,31		4 605,31
60632	Achats non stockés de fournitures de petit équipement	2 230,44		2 230,44
60636	Achats non stockés de vêtements de travail	9 797,98		9 797,98
6064	Achats non stockés de fournitures administratives	2 561,54	61,93	2 499,61
611	Contrats prestations de services	24 927,82		24 927,82
6132	Services extérieurs - locations immobilières	35 109,67		35 109,67
6135	Services extérieurs - locations mobilières	6 256,80		6 256,80
614	Services extérieurs - charges locatives et de copropriété	11 279,64	1 847,67	9 431,97
615221	Bâtiments publics	460,90		460,90
61551	Services extérieurs - entretien et réparations sur matériel roulant	4 952,24		4 952,24
61558	Services extérieurs - entretien et réparations sur autres biens mobiliers	4 631,81		4 631,81
6156	Services extérieurs - maintenance	20 562,37		20 562,37
6161	Multirisques	24 503,42	3 326,40	21 177,02
6182	Services extérieurs - divers - documentation générale et technique	1 512,91		1 512,91
6184	Services extérieurs - divers - versements à des organismes de formation	1 252,00		1 252,00
6228	Rémunération d'intermédiaires et honoraires - divers	1 293,46		1 293,46
6232	Publicité publications relations publiques - fêtes et cérémonies	1 371,18		1 371,18
6237	Publicité publications relations publiques - publications	4 017,85		4 017,85
6238	Publicité publications relations publiques - divers	6,12		6,12
6241	Transports - transports de biens	216,28		216,28
6251	Déplacements missions et réceptions - voyages et déplacements	3 195,09		3 195,09

N° CODIQUE DU POSTE COMPTABLE : 037090

NOM DU POSTE COMPTABLE : P.DEP INDRRE-ET-LOIRE

Etablissement : SATESE 37

Etat de réalisation des opérations

Section DE FONCTIONNEMENT
DEPENSES

N° articles puis totalisation au chapitre		Intitulé	Emissions 1	Annulations 2	Dépenses nettes 3 = 1 - 2
6256		Déplacements missions et réceptions - missions	9 297,89		9 297,89
6261		Frais d'affranchissement	6 040,92		6 040,92
6262		Frais de télécommunications	8 090,40		8 090,40
627		Autres services extérieurs - services bancaires et assimilés	2,84		2,84
6281		Autres services extérieurs - concours divers (cotisations ...)	1 050,00		1 050,00
6283		Autres services extérieurs - frais de nettoyage des locaux	7 854,00		7 854,00
637		Autres impôts taxes et versements assimilés sur rémunération autres organismes	2 096,00		2 096,00
		Charges à caractère général	219 092,22	5 236,00	213 856,22
6331		Versement mobilité	12 113,26		12 113,26
6332		Cotisations versées au FNAL	605,43		605,43
6336		Cotisation au centre national et au centres de gestion fonction publique territoriale	13 627,31		13 627,31
6338		Autres impôts taxes et versements assimilés sur rémunération autres organismes	1 816,84		1 816,84
64111		Personnel titulaire - rémunération principale	529 004,42		529 004,42
64112		Personnel titulaire - nbi supplément familial et indemnité de résidence	8 439,63		8 439,63
64114		Personnel titulaire Indemnité inflation	1 200,00		1 200,00
64118		Personnel titulaire - autres indemnités	113 844,90		113 844,90
64131		Personnel non titulaire - rémunération	65 060,36		65 060,36
64134		Personnel non titulaire - Indemnité inflation	200,00		200,00
64138		Autres indemnités	8 111,16		8 111,16
6451		Charges sécurité sociale et prévoyance cotisations à l'URSSAF	104 457,34		104 457,34
6453		Cotisations aux caisses de retraites	177 891,52		177 891,52
6454		Charges sécurité sociale et prévoyance cotisations aux ASSEDIC	2 992,02		2 992,02
6455		Charges sécurité sociale prévoyance-Cotis. p assurance du personnel	33 043,43		33 043,43

22700 - SATESE 37

Exercice 2022

ETABLISSEMENT : SATESE. 37

NOM DU POSTE COMPTABLE : P.DEP INDRE-ET-LOIRE

N° CODIQUE DU POSTE COMPTABLE : 037090

N° articles puis totalisation au chapitre	Intitulé	Emissions 1	Annulations 2	Dépenses nettes 3 = 1 - 2
6456	Charges sécurité sociale et prévoyance versement F N C du supplément familial	1 830,00		1 830,00



ETABLISSEMENT : SATESE 37

NOM DU POSTE COMPTABLE : P.DEP INDRRE-ET-LOIRE

N° CODIQUE DU POSTE COMPTABLE : 037090

Etat de réalisation des opérations

Section DE FONCTIONNEMENT
DEPENSES

22700 - SATESE 37		Exercice 2022		
N° articles puis totalisation au chapitre	Intitulé	Emissions 1	Annulations 2	Dépenses nettes 3 = 1 - 2
6474	Autres charges sociales-versements aux autres oeuvres sociales	5 575,60		5 575,60
6475	Autres charges sociales - médecine du travail pharmacie	1 909,43		1 909,43
6478	Autres charges sociales diverses	23 445,50		23 445,50
6488	Autres charges de personnel	588,30		588,30
SOUS-TOTAL CHAPITRE 012	Charges de personnel et frais assimilés	1 105 756,45		1 105 756,45
6531	Indemnités des maires adjoints et conseillers	29 956,38		29 956,38
6533	Cotisations de retraite des maires adjoints et conseillers	1 490,57		1 490,57
6542	Créances éteintes	585,00		585,00
65888	Autres	2 403,64		2 403,64
SOUS-TOTAL CHAPITRE 65	Autres charges de gestion courante	34 435,59		34 435,59
6712	Charges exceptionnelles - amendes fiscales et pénales	25,00		25,00
673	Charges exceptionnelles - titres annulés (sur exercices antérieurs)	1 170,00		1 170,00
SOUS-TOTAL CHAPITRE 67	Charges exceptionnelles	1 195,00		1 195,00
TOTAL	DEFENSES REELLES DE FONCTIONNEMENT	1 360 479,26	5 236,00	1 355 243,26
6761	Différences sur réalisations (positives) transférées en investissement	150,00		150,00
6811	Dotations aux Amortissements immobilisations incorporelles et corporelles	68 459,65	5 240,60	63 219,05
SOUS-TOTAL OPERATION n° 042	Opérations d'ordre de transfert entre sections	68 609,65	5 240,60	63 369,05
TOTAL	DEFENSES D'ORDRE DE FONCTIONNEMENT	68 609,65	5 240,60	63 369,05
TOTAL GENERAL DES DEPENSES DE FONCTIONNEMENT		1 429 088,91	10 476,60	1 418 612,31

ETABLISSEMENT : SATESE 37

NOM DU POSTE COMPTABLE : P.DEP INDRRE-ET-LOIRE

N° CODIQUE DU POSTE COMPTABLE : 037090

Etat de réalisation des opérations

Section DE FONCTIONNEMENT
RECETTES

		Exercice 2022		
		2022		2021
N° articles puis totalisation au chapitre	Intitulé	Emissions 1	Annulations 2	Recettes nettes 3 = 1 - 2
6459	Remboursement sur charges de sécurité sociale et de prévoyance	1 500,00		1 500,00
6479	Remboursements sur autres charges sociales	9 386,00		9 386,00
SOUS-TOTAL CHAPITRE 013	Atténuations de charges	10 886,00		10 886,00
705	Etudes	56 273,75		56 273,75
706811	Redevance d'assainissement collectif	308 216,00	2 439,00	305 777,00
7068121	Redevance pour modernisation des réseaux de collecte	19 305,00		19 305,00
SOUS-TOTAL CHAPITRE 70	Produits des services, du domaine et ventes diverses	383 794,75	2 439,00	381 355,75
7473	Participations - Départements	100 000,00		100 000,00
74748	Participations des autres Communes	250 509,85		250 509,85
7478	Participations - autres organismes	193 045,72	50 297,78	142 747,94
7488	Autres attributions et participations	8 454,00		8 454,00
SOUS-TOTAL CHAPITRE 74	Dotations et participations	552 009,57	50 297,78	501 711,79
7588	Autres produits divers de gestion courante	528 211,80		528 211,80
SOUS-TOTAL CHAPITRE 75	Autres produits de gestion courante	528 211,80		528 211,80
7713	Produits exceptionnels sur opérations gestion - libéralités	110,36		110,36
7718	recus	549,06		549,06
773	Autres produits exceptionnels sur opérations de gestion	645,83		645,83
775	Produits exceptionnels mandats annulés (exercices antérieurs) ou atteints par échéance quadriennale			
775	Produits exceptionnels - produits des cessions d'immobilisations	150,00		150,00
778	Produits exceptionnels divers	250,00		250,00
SOUS-TOTAL CHAPITRE 77	Produits exceptionnels	1 705,25		1 705,25
7875	Reprises sur provisions pour risques et charges exceptionnels	3 330,00		3 330,00
SOUS-TOTAL CHAPITRE 78	Reprises sur amortissements et provisions	3 330,00		3 330,00
TOTAL	RECETTES REELLES DE FONCTIONNEMENT	1 479 937,37	52 736,78	1 427 200,59
	TOTAL GENERAL DES RECETTES DE FONCTIONNEMENT	1 479 937,37	52 736,78	1 427 200,59

N° CODIQUE DU POSTE COMPTABLE : 037090

NOM DU POSTE COMPTABLE : P.DEP INDRRE-ET-LOIRE

ETABLISSEMENT : ASSAINISSEMENT SATESE -

Résultats budgétaires de l'exercice

Exercice 2022

22701 - ASSAINISSEMENT SATESE -

	SECTION D'INVESTISSEMENT	SECTION DE FONCTIONNEMENT	TOTAL DES SECTIONS
RECETTES			
Prévisions budgétaires totales (a)	160 650,00	565 197,00	725 847,00
Titres de recette émis (b)	79 050,00	482 464,57	561 514,57
Réductions de titres (c)		1 583,00	1 583,00
Recettes nettes (d = b - c)	79 050,00	480 881,57	559 931,57
DEPENSES			
Autorisations budgétaires totales (e)	160 650,00	565 197,00	725 847,00
Mandats émis (f)	79 050,00	533 171,41	612 221,41
Annulations de mandats (g)		239,00	239,00
Depenses nettes (h = f - g)	79 050,00	532 932,41	611 982,41
RESULTAT DE L'EXERCICE			
(d - h) Excédent		52 050,84	52 050,84
(h - d) Déficit			

N° CODIQUE DU POSTE COMPTABLE : 037090

NOM DU POSTE COMPTABLE : P.DEP INDRRE-ET-LOIRE

ETABLISSEMENT : ASSAINISSEMENT SATESE -

Résultats d'exécution du budget principal et des budgets des services non personnalisés

22701 - ASSAINISSEMENT SATESE -		Exercice 2022			
	RESULTAT A LA CLOTURE DE L'EXERCICE PRECEDENT : 2021	PART AFFECTEE A L'INVESTISSEMENT : EXERCICE 2022	RESULTAT DE L'EXERCICE 2022	TRANSFERT OU INTEGRATION DE RESULTATS PAR OPERATION D'ORDRE NON BUDGETAIRE	RESULTAT DE CLOTURE DE L'EXERCICE 2022
I - Budget principal Investissement Fonctionnement					
TOTAL I					
II - Budgets des services à caractère administratif					
TOTAL II					
III - Budgets des services à caractère industriel et commercial					
ASSAINISSEMENT SATESE - Investissement Fonctionnement	-9 528,64		-52 050,84		-61 579,48
Sous-Total	-9 528,64		-52 050,84		-61 579,48
TOTAL III	-9 528,64		-52 050,84		-61 579,48
TOTAL I + II + III	-9 528,64		-52 050,84		-61 579,48

N° CODIQUE DU POSTE COMPTABLE : 037090

NOM DU POSTE COMPTABLE : P.DEP INDRÉ-ET-LOIRE

ETABLISSEMENT : ASSAINISSEMENT SATESE -

Etat Consommation des Crédits

Section D'INVESTISSEMENT
DEPENSES

22701 - ASSAINISSEMENT SATESE -

Exercice 2022

N° chapitre ou article (selon le niveau de vote)	Intitulé	Budget Primitif 1	Décision Modificative 2	Total prévisions 3 = 1 + 2	Emissions 4	Annulations 5	Dépenses nettes 6 = 4 - 5	Solde prévisions/ réalisations 7 = 3 - 6
45812201	Opération pour compte tiers n° 45812201	160 650,00		160 650,00	79 050,00		79 050,00	81 600,00
	SOUS-TOTAL OPERATIONS REELLES POUR LE COMPTE DE TIERS	160 650,00		160 650,00	79 050,00		79 050,00	81 600,00
	TOTAL DEPENSES REELLES D'INVESTISSEMENT	160 650,00		160 650,00	79 050,00		79 050,00	81 600,00
	TOTAL GENERAL	160 650,00		160 650,00	79 050,00		79 050,00	81 600,00

N° CODIQUE DU POSTE COMPTABLE : 037090

NOM DU POSTE COMPTABLE : P.DEP INDRRE-ET-LOIRE

ETABLISSEMENT : ASSAINISSEMENT SATESE -

Etat Consommation des Crédits

Section D'INVESTISSEMENT
RECETTES

22701 - ASSAINISSEMENT SATESE -

Exercice 2022

N° chapitre ou article (selon le niveau de vote)	Intitulé	Budget Primitif 1	Décision Modificative 2	Total prévisions 3 = 1 + 2	Emissions 4	Annulations 5	Recettes nettes 6 = 4 - 5	Solde prévisions/ réalisations 7 = 3 - 6
45822201	Opération pour compte tiers n° 45822201	160 650,00		160 650,00	79 050,00		79 050,00	81 600,00
	SOUS-TOTAL OPERATIONS REELLES POUR LE COMPTE DE TIERS	160 650,00		160 650,00	79 050,00		79 050,00	81 600,00
	TOTAL RECETTES REELLES D'INVESTISSEMENT	160 650,00		160 650,00	79 050,00		79 050,00	81 600,00
	TOTAL GENERAL	160 650,00		160 650,00	79 050,00		79 050,00	81 600,00

ETABLISSEMENT : ASSAINISSEMENT SATESE -

NOM DU POSTE COMPTABLE : P.DEP INDRRE-ET-LOIRE

N° CODIQUE DU POSTE COMPTABLE : 037090

Etat Consommation des Crédits

Section DE FONCTIONNEMENT
DEPENSES

Exercice 2022

N° chapitre ou article (selon le niveau de vote)	Intitulé	Budget Primitif 1	Décision Modificative 2	Total prévisions 3 = 1 + 2	Emissions 4	Annulations 5	Dépenses nettes 6 = 4 - 5	Solde prévisions/ réalisations 7 = 3 - 6
011	Charges à caractère général	400,00		400,00	180,60		180,60	219,40
65	Autres charges de gestion courante	544 002,76		544 002,76	528 456,81	239,00	528 217,81	15 784,95
67	Charges exceptionnelles	1 500,00		1 500,00	534,00		534,00	966,00
68	Dotations aux provisions et aux dépréciations (semi-budgétaires)	4 000,00		4 000,00	4 000,00		4 000,00	
022	Dépenses imprévues de la section d'exploitation	5 765,60		5 765,60				5 765,60
	TOTAL DEPENSES REELLES DE FONCTIONNEMENT	555 668,36		555 668,36	533 171,41	239,00	532 932,41	22 735,95
002	Résultat d'exploitation reporté	9 528,64		9 528,64				9 528,64
	TOTAL GENERAL	565 197,00		565 197,00	533 171,41	239,00	532 932,41	32 264,59

N° CODIQUE DU POSTE COMPTABLE : 037090

NOM DU POSTE COMPTABLE : P.DEP INDRRE-ET-LOIRE

ETABLISSEMENT : ASSAINISSEMENT SATESE -

Etat Consommation des Crédits

Section DE FONCTIONNEMENT
RECETTES

22701 - ASSAINISSEMENT SATESE -

Exercice 2022

N° chapitre ou article (selon le niveau de vote)	Intitulé	Budget Primitif 1	Décision Modificative 2	Total prévisions 3 = 1 + 2	Emissions 4	Annulations 5	Recettes nettes 6 = 4 - 5	Solde prévisions/ réalisations 7 = 3 - 6
70	Ventes de produits fabriqués prestations de services marchandises	533 837,00		533 837,00	455 958,54	1 583,00	454 375,54	79 461,46
74	Subventions d'exploitation	31 360,00		31 360,00	26 137,93		26 137,93	5 222,07
77	Produits exceptionnels				368,10		368,10	-368,10
TOTAL	RECETTES REELLES DE	565 197,00		565 197,00	482 464,57	1 583,00	480 881,57	84 315,43
TOTAL GENERAL	FONCTIONNEMENT	565 197,00		565 197,00	482 464,57	1 583,00	480 881,57	84 315,43

N° CODIQUE DU POSTE COMPTABLE : 037090

NOM DU POSTE COMPTABLE : P.DEP INDRRE-ET-LOIRE

ETABLISSEMENT : ASSAINISSEMENT SATESE -

Etat de réalisation des opérations

Section D'INVESTISSEMENT
DEPENSES

22701 - ASSAINISSEMENT SATESE -

Exercice 2022

N° articles puis totalisation au chapitre 4581	Intitulé	Emissions 1	Annulations 2	Dépenses nettes 3 = 1 - 2
	Opération pour compte de tiers n° 4581	79 050,00		79 050,00
	SOUS-TOTAL OPERATIONS REELLES POUR LE COMPTE DE TIERS	79 050,00		79 050,00
	TOTAL DEPENSES REELLES D'INVESTISSEMENT TOTAL GENERAL DES DEPENSES D'INVESTISSEMENT	79 050,00		79 050,00

N° CODIQUE DU POSTE COMPTABLE : 037090

NOM DU POSTE COMPTABLE : P.DEP INDRRE-ET-LOIRE

ETABLISSEMENT : ASSAINISSEMENT SATESE -

Etat de réalisation des opérations

Section D'INVESTISSEMENT

RECETTES

22701 - ASSAINISSEMENT SATESE -

Exercice 2022

N° articles puis totalisation au chapitre	Intitulé	Emissions 1	Annulations 2	Recettes nettes 3 = 1 - 2
4582	Opération pour compte de tiers n° 4582	79 050,00		79 050,00
SOUS-TOTAL	OPERATIONS REELLES POUR LE COMPTE DE TIERS	79 050,00		79 050,00
TOTAL	RECETTES REELLES D'INVESTISSEMENT	79 050,00		79 050,00
	TOTAL GENERAL DES RECETTES D'INVESTISSEMENT	79 050,00		79 050,00

N° CODIQUE DU POSTE COMPTABLE : 037090

NOM DU POSTE COMPTABLE : P.DEP INDRRE-ET-LOIRE

ETABLISSEMENT : ASSAINISSEMENT SATESE -

Etat de réalisation des opérations

Section DE FONCTIONNEMENT
DEPENSES

Exercice 2022

22701 - ASSAINISSEMENT SATESE -

N° articles puis totalisation au chapitre	Intitulé	Emissions 1	Annulations 2	Dépenses nettes 3 = 1 - 2
627	Services bancaires et assimilés	180,60		180,60
SOUS-TOTAL CHAPITRE 011	Charges à caractère général	180,60		180,60
6541	Créances admises en non-valeur	1 291,14	239,00	1 052,14
658	Charges diverses de gestion courante	527 165,67		527 165,67
SOUS-TOTAL CHAPITRE 65	Autres charges de gestion courante	528 456,81	239,00	528 217,81
673	Titres annulés exercices antérieurs	474,00		474,00
6743	Subventions exceptionnelles de fonctionnement	60,00		60,00
SOUS-TOTAL CHAPITRE 67	Charges exceptionnelles	534,00		534,00
6817	Dotations aux dépréciations des actifs circulants	4 000,00		4 000,00
SOUS-TOTAL CHAPITRE 68	Dotations aux provisions et aux dépréciations (semi-budgétaires)	4 000,00		4 000,00
TOTAL	DEPENSES REELLES DE FONCTIONNEMENT	533 171,41	239,00	532 932,41
	TOTAL GENERAL DES DEPENSES DE FONCTIONNEMENT	533 171,41	239,00	532 932,41

N° CODIQUE DU POSTE COMPTABLE : 037090

NOM DU POSTE COMPTABLE : P.DEP INDRRE-ET-LOIRE

ETABLISSEMENT : ASSAINISSEMENT SATESE -

Etat de réalisation des opérations

Section DE FONCTIONNEMENT
RECETTES

22701 - ASSAINISSEMENT SATESE -

Exercice 2022

N° articles puis totalisation au chapitre	Intitulé	Emissions 1	Annulations 2	Recettes nettes 3 = 1 - 2
7068	Prestations de services autres prestations de service	455 958,54	1 583,00	454 375,54
SOUS-TOTAL CHAPITRE 70	Ventes de produits fabriques marchandises	455 958,54	1 583,00	454 375,54
741	Primes d'épuration	23 736,33		23 736,33
748	Autres subventions d'exploitation	2 401,60		2 401,60
SOUS-TOTAL CHAPITRE 74	Subventions d'exploitation	26 137,93		26 137,93
7718	Autres produits exceptionnels sur opérations de gestion	129,10		129,10
778	Autres produits exceptionnels	239,00		239,00
SOUS-TOTAL CHAPITRE 77	Produits exceptionnels	368,10		368,10
TOTAL	RECETTES REELLES DE FONCTIONNEMENT	482 464,57	1 583,00	480 881,57
	TOTAL GENERAL DES RECETTES DE FONCTIONNEMENT	482 464,57	1 583,00	480 881,57

ANNEXE 4 – FINANCES – Exercice 2023 – approbation du compte administratif

SATESE 37 - SATESE 37 - CA - 2022

II – PRESENTATION GENERALE DU BUDGET	II
VUE D'ENSEMBLE	A1

EXECUTION DU BUDGET

		DEPENSES	RECETTES
REALISATIONS DE L'EXERCICE (mandats et titres)	Section de fonctionnement	A 1 418 612,31	G 1 427 200,59
	Section d'investissement	B 38 220,31	H 72 518,12
		+	+
REPORTS DE L'EXERCICE N-1	Report en section de fonctionnement (002)	C 0,00 (si déficit)	I 584 079,46 (si excédent)
	Report en section d'investissement (001)	D 0,00 (si déficit)	J 151 136,89 (si excédent)
		=	=
TOTAL (réalisations + reports)		= A+B+C+D 1 456 832,62	= G+H+I+J 2 234 935,06
RESTES A REALISER A REPORTER EN N+1 (1)	Section de fonctionnement	E 0,00	K 0,00
	Section d'investissement	F 34 022,68	L 0,00
	TOTAL des restes à réaliser à reporter en N+1	= E+F 34 022,68	= K+L 0,00
RESULTAT CUMULE	Section de fonctionnement	= A+C+E 1 418 612,31	= G+I+K 2 011 280,05
	Section d'investissement	= B+D+F 72 242,99	= H+J+L 223 655,01
	TOTAL CUMULE	= A+B+C+D+E+F 1 490 855,30	= G+H+I+J+K+L 2 234 935,06

DETAIL DES RESTES A REALISER

Chap.	Libellé	Dépenses engagées non mandatées	Titres restant à émettre
TOTAL DE LA SECTION DE FONCTIONNEMENT		E 0,00	K 0,00
011	Charges à caractère général	0,00	
012	Charges de personnel, frais assimilés	0,00	
014	Atténuations de produits	0,00	
65	Autres charges de gestion courante	0,00	
656	Frais fonctionnement des groupes d'élus	0,00	
66	Charges financières	0,00	
67	Charges exceptionnelles	0,00	
70	Produits services, domaine et ventes div		0,00
73	Impôts et taxes		0,00
74	Dotations et participations		0,00
75	Autres produits de gestion courante		0,00
013	Atténuations de charges		0,00
76	Produits financiers		0,00
77	Produits exceptionnels		0,00
TOTAL DE LA SECTION D'INVESTISSEMENT		F 34 022,68	L 0,00
010	Stocks (4)	0,00	0,00
024	Produits des cessions d'immobilisations		0,00
10	Dotations, fonds divers et réserves	0,00	0,00
13	Subventions d'investissement	0,00	0,00
16	Emprunts et dettes assimilées	0,00	0,00
18	Compte de liaison : affectat* (BA,régie) (6)	0,00	0,00
20	Immobilisations incorporelles	780,00	0,00

SATESE 37 - SATESE 37 - CA - 2022

Chap.	Libellé	Dépenses engagées non mandatées	Titres restant à émettre
204	Subventions d'équipement versées	0,00	0,00
21	Immobilisations corporelles	33 242,68	0,00
22	Immobilisations reçues en affectation (5)	0,00	0,00
23	Immobilisations en cours	0,00	0,00
26	Participat^o et créances rattachées	0,00	0,00
27	Autres immobilisations financières	0,00	0,00

(1) Les restes à réaliser de la section de fonctionnement correspondent en dépenses, aux dépenses engagées non mandatées et non rattachées telles qu'elles ressortent de la comptabilité des engagements et en recettes, aux recettes certaines n'ayant pas donné lieu à l'émission d'un titre et non rattachées (R. 2311-11 du CGCT).

Les restes à réaliser de la section d'investissement correspondent en dépenses, aux dépenses engagées non mandatées au 31/12 de l'exercice précédent telles qu'elles ressortent de la comptabilité des engagements et aux recettes certaines n'ayant pas donné lieu à l'émission d'un titre au 31/12 de l'exercice précédent (R. 2311-11 du CGCT).

(2) Le chapitre 45 doit être détaillé conformément au plan de compte, tant en dépenses qu'en recettes.

SATESE 37 - SATESE 37 - CA - 2022

II - PRESENTATION GENERALE DU BUDGET	II
SECTION DE FONCTIONNEMENT – CHAPITRES	A2

DEPENSES DE FONCTIONNEMENT

Chap.	Libellé	Crédits ouverts (BP+DM+RAR N-1)	Crédits employés (ou restant à employer)			Crédits annulés
			Mandats émis	Charg. rattachées	Restes à réaliser au 31/12	
011	Charges à caractère général	217 700,00	208 986,22	4 870,00	0,00	3 843,78
012	Charges de personnel, frais assimilés	1 141 331,00	1 105 756,45	0,00	0,00	35 574,55
014	Atténuations de produits	0,00	0,00	0,00	0,00	0,00
65	Autres charges de gestion courante	432 682,06	34 435,59	0,00	0,00	398 246,47
656	Frais fonctionnement des groupes d'élus	0,00	0,00	0,00	0,00	0,00
Total des dépenses de gestion courante		1 791 713,06	1 349 178,26	4 870,00	0,00	437 664,80
66	Charges financières	0,00	0,00	0,00	0,00	0,00
67	Charges exceptionnelles	13 537,53	1 195,00	0,00	0,00	12 342,53
68	Dotations provisions semi-budgétaires (1)	0,00	0,00			0,00
022	Dépenses imprévues	135 000,00				
Total des dépenses réelles de fonctionnement		1 940 250,59	1 350 373,26	4 870,00	0,00	585 007,33
023	Virement à la section d'investissement (2)	0,00				
042	Opéral [®] ordre transfert entre sections (2)	65 944,45	63 369,05			2 575,40
043	Opéral [®] ordre intérieur de la section (2)	0,00	0,00			0,00
Total des dépenses d'ordre de fonctionnement		65 944,45	63 369,05			2 575,40
TOTAL		2 006 195,04	1 413 742,31	4 870,00	0,00	587 582,73
Pour information		(3) 0,00				
D 002 Déficit de fonctionnement reporté de N-1						

RECETTES DE FONCTIONNEMENT

Chap.	Libellé	Crédits ouverts (BP+DM+RAR N-1)	Crédits employés (ou restant à employer)			Crédits annulés
			Titres émis	Prod. rattachées	Restes à réaliser au 31/12	
013	Atténuations de charges	9 500,00	10 886,00	0,00	0,00	-1 386,00
70	Produits services, domaine et ventes div	392 932,00	381 355,75	0,00	0,00	11 576,25
73	Impôts et taxes	0,00	0,00	0,00	0,00	0,00
74	Dotations et participations	474 240,46	443 138,86	58 572,93	0,00	-27 471,33
75	Autres produits de gestion courante	542 002,76	528 211,80	0,00	0,00	13 790,96
Total des recettes de gestion courante		1 418 675,22	1 368 592,41	58 572,93	0,00	-3 490,12
76	Produits financiers	0,00	0,00	0,00	0,00	0,00
77	Produits exceptionnels	110,36	1 705,25	0,00	0,00	-1 594,89
78	Reprises provisions semi-budgétaires (1)	3 330,00	3 330,00			0,00
Total des recettes réelles de fonctionnement		1 422 115,58	1 368 627,66	58 572,93	0,00	-5 085,01
042	Opéral [®] ordre transfert entre sections (2)	0,00	0,00			0,00
043	Opéral [®] ordre intérieur de la section (2)	0,00	0,00			0,00
Total des recettes d'ordre de fonctionnement		0,00	0,00			0,00
TOTAL		1 422 115,58	1 368 627,66	58 572,93	0,00	-5 085,01
Pour information		(3) 584 079,46				
R 002 Excédent de fonctionnement reporté de N-1						

(1) Si la commune ou l'établissement applique le régime des provisions semi-budgétaires.

(2) DF 023 = RI 021 ; DI 040 = RF 042 ; RI 040 = DF 042 ; DI 041 = RI 041 ; DF 043 = RF 043.

(3) Les lignes de report ne font pas l'objet d'émission de mandat ou de titre (inscrire le montant reporté).

SATESE 37 - SATESE 37 - CA - 2022

II – PRESENTATION GENERALE DU BUDGET	II
SECTION D'INVESTISSEMENT – CHAPITRES	A3

DEPENSES D'INVESTISSEMENT

Chap.	Libellé	Crédits ouverts (BP+DM+RAR N-1)	Mandats émis	Restes à réaliser au 31/12	Crédits annulés
010	Stocks (3)	0,00	0,00	0,00	0,00
20	Immobilisations incorporelles (sauf 204)	10 000,00	8 018,40	780,00	1 201,60
204	Subventions d'équipement versées	0,00	0,00	0,00	0,00
21	Immobilisations corporelles	216 116,15	30 201,91	33 242,68	152 671,56
22	Immobilisations reçues en affectation (4)	0,00	0,00	0,00	0,00
23	Immobilisations en cours	0,00	0,00	0,00	0,00
	Total des opérations d'équipement	0,00	0,00	0,00	0,00
	Total des dépenses d'équipement	226 116,15	38 220,31	34 022,68	153 873,16
10	Dotations, fonds divers et réserves	0,00	0,00	0,00	0,00
13	Subventions d'investissement	0,00	0,00	0,00	0,00
16	Emprunts et dettes assimilées	0,00	0,00	0,00	0,00
18	Compte de liaison : affectat° (BA,régie) (5)	0,00	0,00	0,00	0,00
26	Participat° et créances rattachées	0,00	0,00	0,00	0,00
27	Autres immobilisations financières	0,00	0,00	0,00	0,00
020	Dépenses imprévues	0,00			
	Total des dépenses financières	0,00	0,00	0,00	0,00
45...	Total des op. pour compte de tiers (6)	0,00	0,00	0,00	0,00
	Total des dépenses réelles d'investissement	226 116,15	38 220,31	34 022,68	153 873,16
040	Opérat° ordre transfert entre sections (1)	0,00	0,00		0,00
041	Opérations patrimoniales (1)	0,00	0,00		0,00
	Total des dépenses d'ordre d'investissement	0,00	0,00		0,00
	TOTAL	226 116,15	38 220,31	34 022,68	153 873,16
	Pour information	(2) 0,00			
	D 001 Solde d'exécution négatif reporté de N-1				

RECETTES D'INVESTISSEMENT

Chap.	Libellé	Crédits ouverts (BP+DM+RAR N-1)	Titres émis	Restes à réaliser au 31/12	Crédits annulés
010	Stocks (3)	0,00	0,00	0,00	0,00
13	Subventions d'investissement	0,00	0,00	0,00	0,00
16	Emprunts et dettes assimilées (hors 165)	0,00	0,00	0,00	0,00
20	Immobilisations incorporelles (sauf 204)	0,00	0,00	0,00	0,00
204	Subventions d'équipement versées	0,00	0,00	0,00	0,00
21	Immobilisations corporelles	0,00	0,00	0,00	0,00
22	Immobilisations reçues en affectation (4)	0,00	0,00	0,00	0,00
23	Immobilisations en cours	0,00	0,00	0,00	0,00
	Total des recettes d'équipement	0,00	0,00	0,00	0,00
10	Dotations, fonds divers et réserves (hors 1068)	9 034,81	9 149,07	0,00	-114,26
1068	Excédents de fonctionnement capitalisés (7)	0,00	0,00	0,00	0,00
138	Autres subvent° invest. non transf.	0,00	0,00	0,00	0,00
165	Dépôts et cautionnements reçus	0,00	0,00	0,00	0,00
18	Compte de liaison : affectat° (BA,régie)	0,00	0,00	0,00	0,00
26	Participat° et créances rattachées	0,00	0,00	0,00	0,00
27	Autres immobilisations financières	0,00	0,00	0,00	0,00
024	Produits des cessions d'immobilisations	0,00		0,00	
	Total des recettes financières	9 034,81	9 149,07	0,00	-114,26
45...	Total des op. pour le compte de tiers (6)	0,00	0,00	0,00	0,00
	Total des recettes réelles d'investissement	9 034,81	9 149,07	0,00	-114,26
021	Virement de la sect° de fonctionnement (1)	0,00			
040	Opérat° ordre transfert entre sections (1)	65 944,45	63 369,05		2 575,40
041	Opérations patrimoniales (1)	0,00	0,00		0,00
	Total des recettes d'ordre d'investissement	65 944,45	63 369,05		2 575,40
	TOTAL	74 979,26	72 518,12	0,00	2 461,14

SATESE 37 - SATESE 37 - CA - 2022

Chap.	Libellé	Crédits ouverts (BP+DM+RAR N-1)	Titres émis	Restes à réaliser au 31/12	Crédits annulés
	Pour information	(2) 151 136,89			
	R 001 Solde d'exécution positif reporté de N-1				

(1) DF 023 = RI 021 ; DI 040 = RF 042 ; RI 040 = DF 042 ; DI 041 = RI 041 ; DF 043 = RF 043.

(2) Les lignes de report ne font pas l'objet d'émission de mandat ou de titre (inscrire le montant reporté).

(3) A servir uniquement dans le cadre d'un suivi des stocks selon la méthode de l'inventaire permanent simplifié autorisée pour les seules opérations d'aménagements (lotissement, ZAC...) par ailleurs retracées dans le cadre de budgets annexes.

(4) En dépenses, le chapitre 22 retrace les travaux d'investissement réalisés sur les biens reçus en affectation. En recette, il retrace, le cas échéant, l'annulation de tels travaux effectués sur un exercice antérieur.

(5) A servir uniquement lorsque la commune ou l'établissement effectue une dotation initiale en espèces au profit d'un service public non personnalisé qu'elle ou qu'il crée.

(6) Seul le total des opérations pour compte de tiers figure sur cet état (voir le détail Annexe IV A8).

(7) Le compte 1068 n'est pas un chapitre mais un article du chapitre 10.

SATESE 37 - SATESE 37 - CA - 2022

II – PRESENTATION GENERALE DU BUDGET	II
BALANCE GENERALE DU BUDGET	B1

1 – Mandats émis (y compris sur les restes à réaliser N-1)

	FONCTIONNEMENT	Opérations réelles (1)	Opérations d'ordre (2)	TOTAL
011	Charges à caractère général	213 856,22		213 856,22
012	Charges de personnel, frais assimilés	1 105 756,45		1 105 756,45
014	Atténuations de produits	0,00		0,00
60	Achats et variation des stocks (3)		0,00	0,00
65	Autres charges de gestion courante	34 435,59		34 435,59
656	Frais fonctionnement des groupes d'élus (4)	0,00		0,00
66	Charges financières	0,00	0,00	0,00
67	Charges exceptionnelles	1 195,00	150,00	1 345,00
68	Dot. aux amortissements et provisions	0,00	63 219,05	63 219,05
71	Production stockée (ou déstockage) (3)		0,00	0,00
Dépenses de fonctionnement – Total		1 355 243,26	63 369,05	1 418 612,31
Pour information				0,00
D 002 Déficit de fonctionnement reporté de N-1				0,00

	INVESTISSEMENT	Opérations réelles (1)	Opérations d'ordre (2)	TOTAL
10	Dotations, fonds divers et réserves	0,00	0,00	0,00
13	Subventions d'investissement	0,00	0,00	0,00
15	Provisions pour risques et charges (5)		0,00	0,00
16	Emprunts et dettes assimilées (sauf 1688 non budgétaire)	0,00	0,00	0,00
18	Compte de liaison : affectat° (BA,régie)	(8) 0,00		0,00
	Total des opérations d'équipement	0,00		0,00
19	Neutrai. et régul. d'opérations (5)		0,00	0,00
20	Immobilisations incorporelles (sauf 204) (6)	8 018,40	0,00	8 018,40
204	Subventions d'équipement versées	0,00	0,00	0,00
21	Immobilisations corporelles (6)	30 201,91	0,00	30 201,91
22	Immobilisations reçues en affectation (6)	(9) 0,00	0,00	0,00
23	Immobilisations en cours (6)	0,00	0,00	0,00
26	Participations et créances rattachées	0,00	0,00	0,00
27	Autres immobilisations financières	0,00	0,00	0,00
28	Amortissement des immobilisations (reprises)		0,00	0,00
29	Prov. pour dépréciat° immobilisations (5)		0,00	0,00
39	Prov. dépréciat° des stocks et en-cours (5)		0,00	0,00
45...	Total des opérations pour compte de tiers (7)	0,00	0,00	0,00
481	Charges à rép. sur plusieurs exercices		0,00	0,00
49	Prov. dépréc. comptes de tiers (5)		0,00	0,00
59	Prov. dépréc. comptes financiers (5)		0,00	0,00
3...	Stocks	0,00	0,00	0,00
Dépenses d'investissement – Total		38 220,31	0,00	38 220,31
Pour information				0,00
D 001 Solde d'exécution négatif reporté de N-1				0,00

(1) Y compris les opérations relatives au rattachement des charges et des produits et les opérations d'ordre semi-budgétaires.

(2) Voir liste des opérations d'ordre.

(3) Permet de retracer des opérations particulières telles que les opérations de stocks liées à la tenue d'un inventaire permanent simplifié.

(4) Communes, communautés d'agglomération et communautés urbaines de plus de 100 000 habitants.

(5) Si la commune ou l'établissement applique le régime des provisions budgétaires.

(6) Hors chapitres « opérations d'équipement ».

(7) Seul le total des opérations pour compte de tiers figure sur cet état (voir le détail Annexe IV A9).

(8) A servir uniquement lorsque la commune ou l'établissement effectue une dotation initiale en espèces au profit d'un service public non personnalisé qu'elle ou qu'il crée.

(9) En dépenses, le chapitre 22 retrace les travaux d'investissement réalisés sur les biens reçus en affectation. En recette, il retrace, le cas échéant, l'annulation de tels travaux effectués sur un exercice antérieur.

SATESE 37 - SATESE 37 - CA - 2022

II – PRESENTATION GENERALE DU BUDGET	II
BALANCE GENERALE DU BUDGET	B2

2 – Titres émis (y compris sur les restes à réaliser N-1)

	FONCTIONNEMENT	Opérations réelles (1)	Opérations d'ordre (2)	TOTAL
013	Atténuations de charges	10 886,00		10 886,00
60	Achats et variation des stocks (3)		0,00	0,00
70	Produits services, domaine et ventes div	381 355,75		381 355,75
71	Production stockée (ou déstockage)		0,00	0,00
72	Production immobilisée		0,00	0,00
73	Impôts et taxes	0,00		0,00
74	Dotations et participations	501 711,79		501 711,79
75	Autres produits de gestion courante	528 211,80	0,00	528 211,80
76	Produits financiers	0,00	0,00	0,00
77	Produits exceptionnels	1 705,25	0,00	1 705,25
78	Reprise sur amortissements et provisions	3 330,00	0,00	3 330,00
79	Transferts de charges		0,00	0,00
Recettes de fonctionnement – Total		1 427 200,59	0,00	1 427 200,59
Pour information R 002 Excédent de fonctionnement reporté de N-1				584 079,46

	INVESTISSEMENT	Opérations réelles (1)	Opérations d'ordre (2)	TOTAL
10	Dotations, fonds divers et réserves (sauf 1068)	9 149,07	0,00	9 149,07
1068	Excédents de fonctionnement capitalisés	0,00		0,00
13	Subventions d'investissement	0,00	0,00	0,00
15	Provisions pour risques et charges (4)		0,00	0,00
16	Emprunts et dettes assimilées (sauf 1688 non budgétaire)	0,00	0,00	0,00
18	Compte de liaison : affectat* (BA,régie)	(8) 0,00		0,00
19	Neutral. et régul. d'opérations		150,00	150,00
20	Immobilisations incorporelles (sauf 204) (5)	0,00	0,00	0,00
204	Subventions d'équipement versées	0,00	0,00	0,00
21	Immobilisations corporelles(5)	0,00	0,00	0,00
22	Immobilisations reçues en affectation(5)	(9) 0,00	0,00	0,00
23	Immobilisations en cours(5)	0,00	0,00	0,00
26	Participations et créances rattachées	0,00	0,00	0,00
27	Autres immobilisations financières	0,00	0,00	0,00
28	Amortissement des immobilisations		63 219,05	63 219,05
29	Prov. pour dépréciat° immobilisations (4)		0,00	0,00
39	Prov. dépréciat° des stocks et en-cours (4)		0,00	0,00
45...	Opérations pour compte de tiers (7)	0,00	0,00	0,00
481	Charges à rép. sur plusieurs exercices		0,00	0,00
49	Prov. dépréc. comptes de tiers (4)		0,00	0,00
59	Prov. dépréc. comptes financiers (4)		0,00	0,00
3...	Stocks	0,00	0,00	0,00
Recettes d'investissement – Total		9 149,07	63 369,05	72 518,12
Pour information R 001 Solde d'exécution positif reporté de N-1				151 136,89

(1) Y compris les opérations relatives au rattachement des charges et des produits et les opérations d'ordre semi-budgétaires.

(2) Voir liste des opérations d'ordre.

(3) Permet de retracer des opérations particulières telles que les opérations de stocks liées à la tenue d'un inventaire permanent simplifié.

(4) Si la commune ou l'établissement applique le régime des provisions budgétaires.

(5) Hors chapitres « opérations d'équipement ».

(6) Seul le total des opérations pour compte de tiers figure sur cet état (voir le détail Annexe IV A9).

(7) A servir uniquement lorsque la commune ou l'établissement effectue une dotation initiale en espèces au profit d'un service public non personnalisé qu'elle ou qu'il crée.

(8) En dépenses, le chapitre 22 retrace les travaux d'investissement réalisés sur les biens reçus en affectation. En recette, il retrace, le cas échéant, l'annulation de tels travaux effectués sur un exercice antérieur.

SATESE 37 - SATESE 37 - CA - 2022

III – VOTE DU BUDGET						III
SECTION DE FONCTIONNEMENT – DETAIL DES DEPENSES						A1
Chap/ art (1)	Libellé (1)	Crédits ouverts (BP+DM+RAR N-1)	Crédits employés (ou restant à employer)			Crédits annulés
			Mandats émis	Charges rattachées	Restes à réaliser au 31/12	
011	Charges à caractère général	217 700,00	208 986,22	4 870,00	0,00	3 843,78
60622	Carburants	17 000,00	17 392,15	0,00	0,00	-392,15
60623	Alimentation	400,00	376,82	0,00	0,00	23,18
60628	Autres fournitures non stockées	2 000,00	2 146,37	0,00	0,00	-146,37
60631	Fournitures d'entretien	2 500,00	4 605,31	0,00	0,00	-2 105,31
60632	Fournitures de petit équipement	2 300,00	2 230,44	0,00	0,00	69,56
60636	Vêtements de travail	8 000,00	9 797,98	0,00	0,00	-1 797,98
6064	Fournitures administratives	2 500,00	2 499,61	0,00	0,00	0,39
611	Contrats de prestations de services	13 000,00	24 927,82	0,00	0,00	-11 927,82
6132	Locations immobilières	34 500,00	34 959,67	150,00	0,00	-609,67
6135	Locations mobilières	6 300,00	6 256,80	0,00	0,00	43,20
614	Charges locatives et de copropriété	13 500,00	7 171,97	2 260,00	0,00	4 068,03
615221	Entretien, réparations bâtiments publics	0,00	460,90	0,00	0,00	-460,90
61551	Entretien matériel roulant	10 500,00	4 952,24	0,00	0,00	5 547,76
61558	Entretien autres biens mobiliers	4 500,00	4 631,81	0,00	0,00	-131,81
6156	Maintenance	20 500,00	18 102,37	2 460,00	0,00	-62,37
6161	Multirisques	21 200,00	21 177,02	0,00	0,00	22,98
617	Etudes et recherches	1 000,00	0,00	0,00	0,00	1 000,00
6182	Documentation générale et technique	2 200,00	1 512,91	0,00	0,00	687,09
6184	Versements à des organismes de formation	6 500,00	1 252,00	0,00	0,00	5 248,00
6228	Divers	1 300,00	1 293,46	0,00	0,00	6,54
6232	Fêtes et cérémonies	900,00	1 371,18	0,00	0,00	-471,18
6237	Publications	4 000,00	4 017,85	0,00	0,00	-17,85
6238	Divers	0,00	6,12	0,00	0,00	-6,12
6241	Transports de biens	400,00	216,28	0,00	0,00	183,72
6251	Voyages et déplacements	3 500,00	3 195,09	0,00	0,00	304,91
6256	Missions	12 500,00	9 297,89	0,00	0,00	3 202,11
6261	Frais d'affranchissement	7 500,00	6 040,92	0,00	0,00	1 459,08
6262	Frais de télécommunications	8 000,00	8 090,40	0,00	0,00	-90,40
627	Services bancaires et assimilés	0,00	2,84	0,00	0,00	-2,84
6281	Concours divers (cotisations)	700,00	1 050,00	0,00	0,00	-350,00
6283	Frais de nettoyage des locaux	8 400,00	7 854,00	0,00	0,00	546,00
637	Autres impôts, taxes (autres organismes)	2 100,00	2 096,00	0,00	0,00	4,00
012	Charges de personnel, frais assimilés	1 141 331,00	1 105 756,45	0,00	0,00	35 574,55
6331	Versement mobilité	12 455,48	12 113,26	0,00	0,00	342,22
6332	Cotisations versées au F.N.A.L.	623,07	605,43	0,00	0,00	17,64
6336	Cotisations CNFPT et CDGFPT	13 701,05	13 627,31	0,00	0,00	73,74
6338	Autres impôts, taxes sur rémunérations	1 868,24	1 816,84	0,00	0,00	51,40
64111	Rémunération principale titulaires	577 884,88	529 004,42	0,00	0,00	48 880,46
64112	NBI, SFT, indemnité résidence	9 231,10	8 439,63	0,00	0,00	791,47
64114	Personnel titulaire Indemnité inflat*	0,00	1 200,00	0,00	0,00	-1 200,00
64118	Autres indemnités titulaires	125 282,12	113 844,90	0,00	0,00	11 437,22
64131	Rémunérations non tit.	37 578,43	65 060,36	0,00	0,00	-27 481,93
64134	Personnel non tit. - Indemnité inflat*	0,00	200,00	0,00	0,00	-200,00
64138	Autres indemnités non tit.	3 355,53	8 111,16	0,00	0,00	-4 755,63
6451	Cotisations à l'U.R.S.S.A.F.	100 515,75	104 457,34	0,00	0,00	-3 941,59
6453	Cotisations aux caisses de retraites	187 777,54	177 891,52	0,00	0,00	9 886,02
6454	Cotisations aux A.S.S.E.D.I.C.	1 657,81	2 992,02	0,00	0,00	-1 334,21
6455	Cotisations pour assurance du personnel	33 900,00	33 043,43	0,00	0,00	856,57
6456	Versement au F.N.C. supplément familial	3 200,00	1 830,00	0,00	0,00	1 370,00
6474	Versement aux autres oeuvres sociales	5 500,00	5 575,60	0,00	0,00	-75,60
6475	Médecine du travail, pharmacie	3 300,00	1 909,43	0,00	0,00	1 390,57
6478	Autres charges sociales diverses	23 000,00	23 445,50	0,00	0,00	-445,50
6488	Autres charges	500,00	588,30	0,00	0,00	-88,30
014	Atténuations de produits	0,00	0,00	0,00	0,00	0,00
65	Autres charges de gestion courante	432 682,06	34 435,59	0,00	0,00	398 246,47
6531	Indemnités	31 000,00	29 956,38	0,00	0,00	1 043,62
6533	Cotisations de retraite	1 500,00	1 490,57	0,00	0,00	9,43
6542	Créances éteintes	0,00	585,00	0,00	0,00	-585,00
65888	Autres	400 182,06	2 403,64	0,00	0,00	397 778,42
656	Frais fonctionnement des groupes d'élus	0,00	0,00	0,00	0,00	0,00
TOTAL DEPENSES DE GESTION DES SERVICES (a) = (011+012+014+65+656)		1 791 713,06	1 349 178,26	4 870,00	0,00	437 664,80
66	Charges financières (b)	0,00	0,00	0,00	0,00	0,00
67	Charges exceptionnelles (c)	13 537,53	1 195,00	0,00	0,00	12 342,53

SATESE 37 - SATESE 37 - CA - 2022

Chap/ art (1)	Libellé (1)	Crédits ouverts (BP+DM+RAR N-1)	Crédits employés (ou restant à employer)			Crédits annulés
			Mandats émis	Charges rattachées	Restes à réaliser au 31/12	
6712	Amendes fiscales et pénales	0,00	25,00	0,00	0,00	-25,00
673	Titres annulés (sur exercices antérieurs)	1 500,00	1 170,00	0,00	0,00	330,00
678	Autres charges exceptionnelles	12 037,53	0,00	0,00	0,00	12 037,53
68	Dotations provisions semi-budgétaires (d) (3)	0,00	0,00	0,00	0,00	0,00
022	Dépenses imprévues (e)	135 000,00				
TOTAL DES DEPENSES REELLES = a+b+c+d+e		1 940 250,59	1 350 373,26	4 870,00	0,00	585 007,33
023	Virement à la section d'investissement	0,00	0,00			0,00
042	Opérat° ordre transfert entre sections (4) (5) (6)	65 944,45	63 369,05			2 575,40
6761	Différences sur réalisations (positives)	0,00	150,00			-150,00
6811	Dot. amort. et prov. Immos incorporelles	65 944,45	63 219,05			2 725,40
TOTAL DES PRELEVEMENTS AU PROFIT DE LA SECTION D'INVESTISSEMENT		65 944,45	63 369,05			2 575,40
043	Opérat° ordre intérieur de la section (7)	0,00	0,00			0,00
TOTAL DES DEPENSES D'ORDRE		65 944,45	63 369,05			2 575,40
TOTAL DES DEPENSES DE FONCTIONNEMENT DE L'EXERCICE (= Total des opérations réelles et d'ordre)		2 006 195,04	1 413 742,31	4 870,00	0,00	587 582,73
Pour information		0,00				
D 002 Déficit de fonctionnement reporté de N-1						

Détail du calcul des ICNE au compte 66112 (2)

Montant des ICNE de l'exercice	0,00
Montant des ICNE de l'exercice N-1	0,00
= Différence ICNE N – ICNE N-1	0,00

- (1) Détailler les chapitres budgétaires par article conformément au plan de comptes appliqué par la commune ou l'établissement.
(2) Si le mandatement des ICNE de l'exercice est inférieur au montant de l'exercice N-1, le montant du compte 66112 sera négatif.
(3) Si la commune ou l'établissement applique le régime des provisions semi-budgétaires.
(4) Cf. définition du chapitre des opérations d'ordre, DF 042 = RI 040.
(5) Dont 675 et 676.
(6) Le compte 6815 peut figurer dans le détail du chapitre 042 si la commune ou l'établissement applique le régime des provisions budgétaires.
(7) Chapitre destiné à retracer les opérations particulières telles que les opérations de stocks ou liées à la tenue d'un inventaire permanent simplifié.

SATESE 37 - SATESE 37 - CA - 2022

III – VOTE DU BUDGET						III
SECTION DE FONCTIONNEMENT – DETAIL DES RECETTES						A2
Chap/ art(1)	Libellé (1)	Crédits ouverts (BP+DM+RAR N-1)	Crédits employés (ou restant à employer)			Crédits annulés
			Titres émis	Produits rattachés	Restes à réaliser au 31/12	
013	Atténuations de charges	9 500,00	10 886,00	0,00	0,00	-1 386,00
6459	Rembours charges SS et prévoyance	0,00	1 500,00	0,00	0,00	-1 500,00
6479	Rembours sur autres charges sociales	9 500,00	9 386,00	0,00	0,00	114,00
70	Produits services, domaine et ventes div	392 932,00	381 355,75	0,00	0,00	11 576,25
705	Etudes	55 000,00	56 273,75	0,00	0,00	-1 273,75
706811	Redevance d'assainissement collectif	319 797,00	305 777,00	0,00	0,00	14 020,00
7068121	Redev. modernisation réseaux de collecte	18 135,00	19 305,00	0,00	0,00	-1 170,00
73	Impôts et taxes	0,00	0,00	0,00	0,00	0,00
74	Dotations et participations	474 240,46	443 138,86	58 572,93	0,00	-27 471,33
7473	Participat° Départements	100 000,00	100 000,00	0,00	0,00	0,00
74748	Participat° Autres communes	249 636,57	250 509,85	0,00	0,00	-873,28
7478	Participat° Autres organismes	124 603,89	84 175,01	58 572,93	0,00	-18 144,05
7488	Autres attributions et participations	0,00	8 454,00	0,00	0,00	-8 454,00
75	Autres produits de gestion courante	542 002,76	528 211,80	0,00	0,00	13 790,96
7588	Autres produits div. de gestion courante	542 002,76	528 211,80	0,00	0,00	13 790,96
TOTAL = RECETTES DE GESTION DES SERVICES (a) = 70+73+74+75+013		1 418 675,22	1 363 592,41	58 572,93	0,00	-3 490,12
76	Produits financiers (b)	0,00	0,00	0,00	0,00	0,00
77	Produits exceptionnels (c)	110,36	1 705,25	0,00	0,00	-1 594,89
7713	Libéralités reçues	110,36	110,36	0,00	0,00	0,00
7718	Autres produits except. opérat° gestion	0,00	549,06	0,00	0,00	-549,06
773	Mandats annulés (exercices antérieurs)	0,00	645,83	0,00	0,00	-645,83
775	Produits des cessions d'immobilisations	0,00	150,00	0,00	0,00	-150,00
7788	Produits exceptionnels divers	0,00	250,00	0,00	0,00	-250,00
78	Reprises provisions semi-budgétaires (d) (2)	3 330,00	3 330,00	0,00	0,00	0,00
7875	Rep. prov. risques et charges exception.	3 330,00	3 330,00	0,00	0,00	0,00
TOTAL DES RECETTES REELLES =a+b+c+d		1 422 115,58	1 368 627,66	58 572,93	0,00	-5 085,01
042	Opérat° ordre transfert entre sections (3) (4) (5)	0,00	0,00			0,00
043	Opérat° ordre intérieur de la section (6)	0,00	0,00			0,00
TOTAL DES RECETTES D'ORDRE		0,00	0,00			0,00
TOTAL DES RECETTES DE FONCTIONNEMENT DE L'EXERCICE (=Total des opérations réelles et d'ordre)		1 422 115,58	1 368 627,66	58 572,93	0,00	-5 085,01
Pour information R 002 Excédent de fonctionnement reporté de N-1		584 079,46				

Détail du calcul des ICNE au compte 7622

Montant des ICNE de l'exercice	0,00
Montant des ICNE de l'exercice N-1	0,00
= Différence ICNE N – ICNE N-1	0,00

- (1) Détailler les chapitres budgétaires par article conformément au plan de comptes appliqué par la commune ou l'établissement.
(2) Si la commune ou l'établissement applique le régime des provisions semi-budgétaires.
(3) Cf. définitions du chapitre des opérations d'ordre, RF 042 = DI 040.
(4) Dont 776.
(5) Le compte 7815 peut figurer dans le détail du chapitre 042 si la commune ou l'établissement applique le régime des provisions budgétaires.
(6) Chapitre destiné à retracer les opérations particulières telles que les opérations de stocks ou liées à la tenue d'un inventaire permanent simplifié.

SATESE 37 - SATESE 37 - CA - 2022

III – VOTE DU BUDGET					III
SECTION D'INVESTISSEMENT – DETAIL DES DEPENSES					B1
Chap/ art (1)	Libellé (1)	Crédits ouverts (BP+DM+RAR N-1)	Mandats émis	Restes à réaliser au 31/12	Crédits annulés
010	Stocks	0,00	0,00	0,00	0,00
20	Immobilisations incorporelles (sauf opérations et 204)	10 000,00	8 018,40	780,00	1 201,60
2051	Concessions, droits similaires	10 000,00	8 018,40	780,00	1 201,60
204	Subventions d'équipement versées (sauf opérations)	0,00	0,00	0,00	0,00
21	Immobilisations corporelles (sauf opérations)	216 116,15	30 201,91	33 242,68	152 671,56
2158	Autres inst., matériel, outil, techniques	18 500,00	19 007,71	0,00	-507,71
2181	Installat° générales, agencements	0,00	179,98	0,00	-179,98
2182	Matériel de transport	40 500,00	0,00	33 242,68	7 257,32
2183	Matériel de bureau et informatique	6 000,00	9 412,22	0,00	-3 412,22
2184	Mobilier	1 600,00	1 602,00	0,00	-2,00
2188	Autres immobilisations corporelles	149 516,15	0,00	0,00	149 516,15
22	Immobilisations reçues en affectation (sauf opérations)	0,00	0,00	0,00	0,00
23	Immobilisations en cours (sauf opérations)	0,00	0,00	0,00	0,00
Total des dépenses d'équipement		226 116,15	38 220,31	34 022,68	153 873,16
10	Dotations, fonds divers et réserves	0,00	0,00	0,00	0,00
13	Subventions d'investissement	0,00	0,00	0,00	0,00
16	Emprunts et dettes assimilées	0,00	0,00	0,00	0,00
18	Compte de liaison : affectat° (BA,régie)	0,00	0,00	0,00	0,00
26	Participat° et créances rattachées	0,00	0,00	0,00	0,00
27	Autres immobilisations financières	0,00	0,00	0,00	0,00
020	Dépenses imprévues	0,00			
Total des dépenses financières		0,00	0,00	0,00	0,00
Total des dépenses d'opérations pour compte de tiers		0,00	0,00	0,00	0,00
TOTAL DEPENSES REELLES		226 116,15	38 220,31	34 022,68	153 873,16
040	<i>Opérat° ordre transfert entre sections (4)</i>	<i>0,00</i>	<i>0,00</i>		<i>0,00</i>
	<i>Reprises sur autofinancement antérieur (5)</i>	<i>0,00</i>	<i>0,00</i>		<i>0,00</i>
	<i>Charges transférées (6)</i>	<i>0,00</i>	<i>0,00</i>		<i>0,00</i>
041	<i>Opérations patrimoniales (7)</i>	<i>0,00</i>	<i>0,00</i>		<i>0,00</i>
TOTAL DEPENSES D'ORDRE		0,00	0,00		0,00
TOTAL DES DEPENSES D'INVESTISSEMENT DE L'EXERCICE (= Total des dépenses réelles et d'ordre)		226 116,15	38 220,31	34 022,68	153 873,16
Pour information		0,00			
D 001 Solde d'exécution négatif reporté de N-1					

(1) Détailler les chapitres budgétaires par article conformément au plan de comptes appliqué par la commune ou l'établissement.

(2) Voir état III B3 pour le détail des opérations d'équipement.

(3) Voir annexes IV A9 pour le détail des opérations pour compte de tiers.

(4) Cf. définitions du chapitre d'opérations d'ordre, *DI 040=RF 042*.

(5) Les comptes 15, 29, 39, 49 et 59 peuvent figurer dans le détail du chapitre 040 si la commune ou l'établissement applique le régime des provisions budgétaires.

(6) Dont 192.

(7) Cf. définitions du chapitre des opérations d'ordre, *DI 041= RI 041*.

SATESE 37 - SATESE 37- ASSAINISSEMENT 1 - CA - 2022

II – PRESENTATION GENERALE DU COMPTE ADMINISTRATIF	II
VUE D'ENSEMBLE	A1

EXECUTION DU BUDGET

		DEPENSES	RECETTES	SOLDE D'EXECUTION (1)	
REALISATIONS DE L'EXERCICE (mandats et titres)	Section d'exploitation	A 532 932,41	G 480 881,57	G-A	-52 050,84
	Section d'investissement	B 79 050,00	H 79 050,00	H-B	0,00

		+		+	
REPORTS DE L'EXERCICE N-1	Report en section d'exploitation (002)	C 9 528,64 (si déficit)	I 0,00 (si excédent)		
	Report en section d'investissement (001)	D 0,00 (si déficit)	J 0,00 (si excédent)		

		DEPENSES	RECETTES	SOLDE D'EXECUTION (1)	
TOTAL (réalisations + reports)		P= A+B+C+D 621 511,05	Q= G+H+I+J 559 931,57	=Q-P	-61 579,48

		DEPENSES	RECETTES	SOLDE D'EXECUTION (1)	
RESTES A REALISER A REPORTER EN N+1 (2)	Section d'exploitation	E 0,00	K 0,00		
	Section d'investissement	F 0,00	L 0,00		
	TOTAL des restes à réaliser à reporter en N+1	= E+F 0,00	= K+L 0,00		

		DEPENSES	RECETTES	SOLDE D'EXECUTION (1)	
RESULTAT CUMULE	Section d'exploitation	= A+C+E 542 461,05	= G+I+K 480 881,57		-61 579,48
	Section d'investissement	= B+D+F 79 050,00	= H+J+L 79 050,00		0,00
	TOTAL CUMULE	= A+B+C+D+E+F 621 511,05	= G+H+I+J+K+L 559 931,57		-61 579,48

DETAIL DES RESTES A REALISER

Chap.	Libellé	Dépenses engagées non mandatées	Titres restant à émettre
TOTAL DE LA SECTION D'EXPLOITATION		E 0,00	K 0,00
011	Charges à caractère général	0,00	
012	Charges de personnel, frais assimilés	0,00	
014	Atténuations de produits	0,00	
65	Autres charges de gestion courante	0,00	
66	Charges financières	0,00	
67	Charges exceptionnelles	0,00	
69	Impôts sur les bénéficiaires et assimilés	0,00	
70	Ventes produits fabriqués, prestations		0,00
73	Produits issus de la fiscalité		0,00
74	Subventions d'exploitation		0,00
75	Autres produits de gestion courante		0,00
013	Atténuations de charges		0,00
76	Produits financiers		0,00
77	Produits exceptionnels		0,00
TOTAL DE LA SECTION D'INVESTISSEMENT		F 0,00	L 0,00
10	Dotations, fonds divers et réserves	0,00	0,00
13	Subventions d'investissement	0,00	0,00
16	Emprunts et dettes assimilées	0,00	0,00

SATESE 37 - SATESE 37 - CA - 2022

III – VOTE DU BUDGET					III
SECTION D'INVESTISSEMENT – DETAIL DES RECETTES					B2
Chap/ art (1)	Libellé (1)	Crédits ouverts (BP+DM+RAR N-1)	Titres émis	Restes à réaliser au 31/12	Crédits annulés
010	Stocks	0,00	0,00	0,00	0,00
13	Subventions d'investissement	0,00	0,00	0,00	0,00
16	Emprunts et dettes assimilées(hors 165)	0,00	0,00	0,00	0,00
20	Immobilisations incorporelles(sauf 204)	0,00	0,00	0,00	0,00
204	Subventions d'équipement versées	0,00	0,00	0,00	0,00
21	Immobilisations corporelles	0,00	0,00	0,00	0,00
22	Immobilisations reçues en affectation	0,00	0,00	0,00	0,00
23	Immobilisations en cours	0,00	0,00	0,00	0,00
Total des recettes d'équipement		0,00	0,00	0,00	0,00
10	Dotations, fonds divers et réserves	9 034,81	9 149,07	0,00	-114,26
10222	FCTVA	9 034,81	9 149,07	0,00	-114,26
138	Autres subvent° invest. non transf.	0,00	0,00	0,00	0,00
165	Dépôts et cautionnements reçus	0,00	0,00	0,00	0,00
18	Compte de liaison : affectat° (BA,régie)	0,00	0,00	0,00	0,00
26	Participat° et créances rattachées	0,00	0,00	0,00	0,00
27	Autres immobilisations financières	0,00	0,00	0,00	0,00
024	Produits des cessions d'immobilisations	0,00		0,00	
Total des recettes financières		9 034,81	9 149,07	0,00	-114,26
Total des recettes d'opérations pour compte de tiers		0,00	0,00	0,00	0,00
TOTAL DES RECETTES REELLES		9 034,81	9 149,07	0,00	-114,26
021	Virement de la sect° de fonctionnement	0,00			
040	Opérat° ordre transfert entre sections (3) (4)	65 944,45	63 369,05		2 575,40
192	Plus ou moins-values sur cession immo.	0,00	150,00		-150,00
28051	Concessions et droits similaires	17 143,19	17 143,19		0,00
28135	Installations générales, agencements, ..	3 123,76	3 123,76		0,00
28158	Autres installat°, matériel et outillage	7 445,50	7 445,50		0,00
28181	Installations générales, aménagt divers	6 462,74	6 462,74		0,00
28182	Matériel de transport	17 807,51	17 807,51		0,00
28183	Matériel de bureau et informatique	13 014,18	10 288,78		2 725,40
28184	Mobilier	645,57	645,57		0,00
28188	Autres immo. corporelles	302,00	302,00		0,00
TOTAL DES PRELEVEMENTS PROVENANT DE LA SECTION DE FONCTIONNEMENT		65 944,45	63 369,05		2 575,40
041	Opérations patrimoniales (5)	0,00	0,00		0,00
TOTAL DES RECETTES D'ORDRE		65 944,45	63 369,05		2 575,40
TOTAL DES RECETTES D'INVESTISSEMENT DE L'EXERCICE (= Total des recettes réelles et d'ordre)		74 979,26	72 518,12	0,00	2 461,14
Pour information R 001 Solde d'exécution positif reporté de N-1		151 136,89			

(1) Détailler les chapitres budgétaires par article conformément au plan de comptes appliqué par la commune ou l'établissement.

(2) Voir annexes IV A9 pour le détail des opérations pour compte de tiers.

(3) Cf. définition du chapitre des opérations d'ordre, RI 040 = DF 042.

(4) Les comptes 15, 29, 39, 49 et 59 peuvent figurer dans le détail du chapitre 040 si la commune ou l'établissement applique le régime des provisions budgétaires.

(5) Cf. définitions du chapitre des opérations d'ordre, DI 041= RI 041.

SATESE 37 - SATESE 37- ASSAINISSEMENT 1 - CA - 2022

Chap.	Libellé	Dépenses engagées non mandatées	Titres restant à émettre
18	Compte de liaison : affectat° (BA,règle) (6)	0,00	0,00
20	Immobilisations incorporelles	0,00	0,00
21	Immobilisations corporelles	0,00	0,00
22	Immobilisations reçues en affectation (5)	0,00	0,00
23	Immobilisations en cours	0,00	0,00
26	Participat° et créances rattachées	0,00	0,00
27	Autres immobilisations financières	0,00	0,00
45812201	Opération pour compte de tiers n° 2201 - AELB 2201 (3)	0,00	0,00
45822201	Opération pour compte de tiers n° 2201 - AELB 2201 (3)	0,00	0,00

(1) Indiquer le signe - si les dépenses sont supérieures aux recettes, et + si les recettes sont supérieures aux dépenses.

(2) Les restes à réaliser de la section d'exploitation correspondent en dépenses, aux dépenses engagées non mandatées et non rattachées telles qu'elles ressortent de la comptabilité des engagements et en recettes, aux recettes certaines n'ayant pas donné lieu à l'émission d'un titre et non rattachées (R. 2311-11 du CGCT).

Les restes à réaliser de la section d'investissement correspondent en dépenses, aux dépenses engagées non mandatées au 31/12 de l'exercice précédent, telles qu'elles ressortent de la comptabilité des engagements et aux recettes certaines n'ayant pas donné lieu à l'émission d'un titre au 31/12 de l'exercice précédent (R. 2311-11 du CGCT).

(3) Le chapitre 45 doit être détaillé conformément au plan de comptes, tant en recettes qu'en dépenses.

SATESE 37 - SATESE 37- ASSAINISSEMENT 1 - CA - 2022

II – PRESENTATION GENERALE DU COMPTE ADMINISTRATIF	II
SECTION D'EXPLOITATION – CHAPITRES	A2

DEPENSES D'EXPLOITATION

Chap.	Libellé	Crédits ouverts (BP+DM+RAR N-1)	Crédits employés (ou restant à employer)			Crédits annulés (1)
			Mandats émis	Charges rattachées	Restes à réaliser au 31/12	
011	Charges à caractère général	400,00	180,60	0,00	0,00	219,40
012	Charges de personnel, frais assimilés	0,00	0,00	0,00	0,00	0,00
014	Atténuations de produits	0,00	0,00	0,00	0,00	0,00
65	Autres charges de gestion courante	544 002,76	528 217,81	0,00	0,00	15 784,95
Total des dépenses de gestion courante		544 402,76	528 398,41	0,00	0,00	16 004,35
66	Charges financières	0,00	0,00	0,00	0,00	0,00
67	Charges exceptionnelles	1 500,00	534,00	0,00	0,00	966,00
68	Dotations aux provisions et dépréciat*(2)	4 000,00	4 000,00			0,00
69	Impôts sur les bénéfices et assimilés(3)	0,00	0,00	0,00	0,00	0,00
022	Dépenses imprévues	5 765,60				
Total des dépenses réelles d'exploitation		555 668,36	532 932,41	0,00	0,00	22 735,95
023	Virement à la section d'investissement (4)	0,00				
042	Opérat ⁿ ordre transfert entre sections (4)	0,00	0,00			0,00
043	Opérat ⁿ ordre intérieur de la section (uniquement en M44) (4)	0,00	0,00			0,00
Total des dépenses d'ordre d'exploitation		0,00	0,00			0,00
TOTAL		555 668,36	532 932,41	0,00	0,00	22 735,95
Pour information		9 528,64				
D 002 Déficit d'exploitation reporté de N-1						

RECETTES D'EXPLOITATION

Chap.	Libellé	Crédits ouverts (BP+DM+RAR N-1)	Crédits employés (ou restant à employer)			Crédits annulés
			Titres émis	Prod. rattachées	Restes à réaliser au 31/12	
013	Atténuations de charges	0,00	0,00	0,00	0,00	0,00
70	Ventes produits fabriqués, prestations	533 837,00	449 435,34	4 940,20	0,00	79 461,46
73	Produits issus de la fiscalité(5)	0,00	0,00	0,00	0,00	0,00
74	Subventions d'exploitation	31 360,00	5 737,93	20 400,00	0,00	5 222,07
75	Autres produits de gestion courante	0,00	0,00	0,00	0,00	0,00
Total des recettes de gestion courante		565 197,00	455 173,27	25 340,20	0,00	84 683,53
76	Produits financiers	0,00	0,00	0,00	0,00	0,00
77	Produits exceptionnels	0,00	368,10	0,00	0,00	-368,10
78	Reprises sur provisions et dépréciations (2)	0,00	0,00			0,00
Total des recettes réelles d'exploitation		565 197,00	455 541,37	25 340,20	0,00	84 315,43
042	Opérat ⁿ ordre transfert entre sections (4)	0,00	0,00			0,00
043	Opérat ⁿ ordre intérieur de la section (uniquement en M44) (4)	0,00	0,00			0,00
Total des recettes d'ordre d'exploitation		0,00	0,00			0,00
TOTAL		565 197,00	455 541,37	25 340,20	0,00	84 315,43
Pour information		0,00				
R 002 Excédent d'exploitation reporté de N-1						

(1) Les crédits annulés correspondent aux crédits ouverts desquels il convient de soustraire les crédits employés.
(2) Si la règle applique le régime des provisions semi-budgétaires, ainsi que pour la dotation aux dépréciations des stocks de fournitures et de marchandises, des créances et des valeurs mobilières de placement, aux dépréciations des comptes de tiers et aux dépréciations des comptes financiers.
(3) Ce chapitre n'existe pas en M. 49.
(4) DE 023 = RI 021 ; DI 040 = RE 042 ; RI 040 = DE 042 ; DI 041 = RI 041 ; DE 043 = RE 043.
(5) Ce chapitre existe uniquement en M41, M43 et M44.

SATESE 37 - SATESE 37- ASSAINISSEMENT 1 - CA - 2022

II – PRESENTATION GENERALE DU COMPTE ADMINISTRATIF	II
SECTION D'INVESTISSEMENT – CHAPITRES	A3

DEPENSES D'INVESTISSEMENT

Chap.	Libellé	Crédits ouverts (BP+DM+RAR N-1)	Mandats émis	Restes à réaliser au 31/12	Crédits annulés (1)
20	Immobilisations incorporelles	0,00	0,00	0,00	0,00
21	Immobilisations corporelles	0,00	0,00	0,00	0,00
22	Immobilisations reçues en affectation	0,00	0,00	0,00	0,00
23	Immobilisations en cours	0,00	0,00	0,00	0,00
	Total des opérations d'équipement	0,00	0,00	0,00	0,00
	Total des dépenses d'équipement	0,00	0,00	0,00	0,00
10	Dotations, fonds divers et réserves	0,00	0,00	0,00	0,00
13	Subventions d'investissement	0,00	0,00	0,00	0,00
16	Emprunts et dettes assimilées	0,00	0,00	0,00	0,00
18	Compte de liaison : affectat° (BA,régie) (3)	0,00	0,00	0,00	0,00
26	Participat° et créances rattachées	0,00	0,00	0,00	0,00
27	Autres immobilisations financières	0,00	0,00	0,00	0,00
020	Dépenses imprévues	0,00			
	Total des dépenses financières	0,00	0,00	0,00	0,00
45...	Total des opérations pour compte de tiers (4)	160 650,00	79 050,00	0,00	81 600,00
	Total des dépenses réelles d'investissement	160 650,00	79 050,00	0,00	81 600,00
040	Opérat° ordre transfert entre sections (2)	0,00	0,00		0,00
041	Opérations patrimoniales (2)	0,00	0,00		0,00
	Total des dépenses d'ordre d'investissement	0,00	0,00		0,00
	TOTAL	160 650,00	79 050,00	0,00	81 600,00
	Pour information	0,00			
	D 001 Solde d'exécution négatif reporté de N-1				

RECETTES D'INVESTISSEMENT

Chap.	Libellé	Crédits ouverts (BP+DM+RAR N-1)	Titres émis	Restes à réaliser au 31/12	Crédits annulés
13	Subventions d'investissement	0,00	0,00	0,00	0,00
16	Emprunts et dettes assimilées (hors 165)	0,00	0,00	0,00	0,00
20	Immobilisations incorporelles	0,00	0,00	0,00	0,00
21	Immobilisations corporelles	0,00	0,00	0,00	0,00
22	Immobilisations reçues en affectation	0,00	0,00	0,00	0,00
23	Immobilisations en cours	0,00	0,00	0,00	0,00
	Total des recettes d'équipement	0,00	0,00	0,00	0,00
10	Dotations, fonds divers et réserves	0,00	0,00	0,00	0,00
106	Réserves (5)	0,00	0,00	0,00	0,00
165	Dépôts et cautionnements reçus	0,00	0,00	0,00	0,00
18	Compte de liaison : affectat° (BA,régie)(3)	0,00	0,00	0,00	0,00
26	Participat° et créances rattachées	0,00	0,00	0,00	0,00
27	Autres immobilisations financières	0,00	0,00	0,00	0,00
	Total des recettes financières	0,00	0,00	0,00	0,00
45...	Total des opérations pour le compte de tiers (4)	160 650,00	79 050,00	0,00	81 600,00
	Total des recettes réelles d'investissement	160 650,00	79 050,00	0,00	81 600,00
021	Virement de la section d'exploitation (2)	0,00			
040	Opérat° ordre transfert entre sections (2)	0,00	0,00		0,00
041	Opérations patrimoniales (2)	0,00	0,00		0,00
	Total des recettes d'ordre d'investissement	0,00	0,00		0,00
	TOTAL	160 650,00	79 050,00	0,00	81 600,00
	Pour information	0,00			
	R 001 Solde d'exécution positif reporté de N-1				

(1) Les crédits annulés correspondent aux crédits ouverts auxquels il convient de soustraire les crédits employés.

(2) DE 023 = RI 021 ; DI 040 = RE 042 ; RI 040 = DE 042 ; DI 041 = RI 041 ; DE 043 = RE 043.

(3) A servir uniquement, en dépense, lorsque la régie effectue une dotation initiale en espèces au profit d'un service public non personnalisé qu'elle crée et, en recettes, lorsque le service non personnalisé reçoit une dotation en espèces de la part de sa collectivité de rattachement.

(4) Seul le total des opérations réelles pour compte de tiers figure sur cet état (voir le détail Annexe IV A7).

(5) Le compte 106 n'est pas un chapitre mais un article du chapitre 10.

SATESE 37 - SATESE 37- ASSAINISSEMENT 1 - CA - 2022

II – PRESENTATION GENERALE DU COMPTE ADMINISTRATIF	II
BALANCE GENERALE DU BUDGET	B1

1 – MANDATS EMIS (y compris sur les restes à réaliser N-1)

	EXPLOITATION	Opérations réelles (1)	Opérations d'ordre (2)	TOTAL
011	Charges à caractère général	180,60		180,60
012	Charges de personnel, frais assimilés	0,00		0,00
014	Atténuations de produits	0,00		0,00
60	Achats et variation des stocks (3)		0,00	0,00
65	Autres charges de gestion courante	528 217,81		528 217,81
66	Charges financières	0,00	0,00	0,00
67	Charges exceptionnelles	534,00	0,00	534,00
68	Dot. Amortist, dépréciat°, provisions	4 000,00	0,00	4 000,00
69	Impôts sur les bénéfices et assimilés(4)	0,00		0,00
71	Production stockée (ou déstockage) (3)		0,00	0,00
	Dépenses d'exploitation – Total	532 932,41	0,00	532 932,41

D 002 DEFICIT D'EXPLOITATION REPORTE DE N-1	9 528,64
--	-----------------

TOTAL DES DEPENSES D'EXPLOITATION CUMULEES	542 461,05
---	-------------------

	INVESTISSEMENT	Opérations réelles (1)	Opérations d'ordre (2)	TOTAL
10	Dotations, fonds divers et réserves	0,00	0,00	0,00
13	Subventions d'investissement	0,00	0,00	0,00
14	Prov. Réglementées, amort. dérogatoires		0,00	0,00
15	Provisions pour risques et charges (5)		0,00	0,00
16	Emprunts et dettes assimilées (sauf 1688 non budgétaire)	0,00	0,00	0,00
18	Compte de liaison : affectat° (BA,régie)	0,00		0,00
	Total des opérations d'équipement	0,00		0,00
20	Immobilisations incorporelles (6)	0,00	0,00	0,00
21	Immobilisations corporelles (6)	0,00	0,00	0,00
22	Immobilisations reçues en affectation (6)	0,00	0,00	0,00
23	Immobilisations en cours (6)	0,00	0,00	0,00
26	Participations et créances rattachées	0,00	0,00	0,00
27	Autres immobilisations financières	0,00	0,00	0,00
28	Amortissement des immobilisations(reprises)		0,00	0,00
29	Dépréciation des immobilisations		0,00	0,00
39	Dépréciat° des stocks et en-cours		0,00	0,00
45...	Total des opérations pour compte de tiers (7)	79 050,00	0,00	79 050,00
481	Charges à répartir plusieurs exercices		0,00	0,00
3...	Stocks	0,00	0,00	0,00
	Dépenses d'investissement –Total	79 050,00	0,00	79 050,00

D 001 SOLDE D'EXECUTION NEGATIF REPORTE N-1	0,00
--	-------------

TOTAL DES DEPENSES D'INVESTISSEMENT CUMULEE	79 050,00
--	------------------

- (1) Y compris les opérations relatives au rattachement des charges et des produits et les opérations d'ordre semi-budgétaires.
(2) Voir liste des opérations d'ordre.
(3) Permet de retracer les variations de stocks (sauf stocks de marchandises et de fournitures).
(4) Ce chapitre n'existe pas en M. 49.
(5) Si la régie applique le régime des provisions budgétaires.
(6) Hors chapitres « opérations d'équipement ».
(7) Seul le total des opérations pour compte de tiers figure sur cet état (voir le détail Annexe IV A7).

SATESE 37 - SATESE 37- ASSAINISSEMENT 1 - CA - 2022

II – PRESENTATION GENERALE DU COMPTE ADMINISTRATIF	II
BALANCE GENERALE DU BUDGET	B2

2 – Titres émis (y compris sur les restes à réaliser N-1)

	EXPLOITATION	Opérations réelles (1)	Opérations d'ordre (2)	TOTAL
013	Atténuations de charges	0,00		0,00
60	Achats et variation des stocks (3)		0,00	0,00
70	Ventes produits fabriqués, prestations	454 375,54		454 375,54
71	Production stockée (ou déstockage)(3)		0,00	0,00
72	Production immobilisée		0,00	0,00
73	Produits issus de la fiscalité(7)	0,00		0,00
74	Subventions d'exploitation	26 137,93		26 137,93
75	Autres produits de gestion courante	0,00		0,00
76	Produits financiers	0,00	0,00	0,00
77	Produits exceptionnels	368,10	0,00	368,10
78	Reprise amort., dépréciat° et provisions	0,00	0,00	0,00
79	Transferts de charges		0,00	0,00
Recettes d'exploitation – Total		480 881,57	0,00	480 881,57

R 002 EXCEDENT D'EXPLOITATION REPORTE DE N-1	0,00
---	-------------

TOTAL DES RECETTES D'EXPLOITATION CUMULEES	480 881,57
---	-------------------

	INVESTISSEMENT	Opérations réelles (1)	Opérations d'ordre (2)	TOTAL
10	Dotations, fonds divers et réserves (sauf 106)	0,00	0,00	0,00
13	Subventions d'investissement	0,00	0,00	0,00
14	Prov. Réglementées, amort. dérogatoires		0,00	0,00
15	Provisions pour risques et charges (4)		0,00	0,00
16	Emprunts et dettes assimilées (sauf 1688 non budgétaire)	0,00	0,00	0,00
18	Comptes liaison : affectat° BA, régies	0,00		0,00
20	Immobilisations incorporelles(5)	0,00	0,00	0,00
21	Immobilisations corporelles(5)	0,00	0,00	0,00
22	Immobilisations reçues en affectation(5)	0,00	0,00	0,00
23	Immobilisations en cours(5)	0,00	0,00	0,00
26	Participations et créances rattachées	0,00	0,00	0,00
27	Autres immobilisations financières	0,00	0,00	0,00
28	Amortissement des immobilisations		0,00	0,00
29	Dépréciation des immobilisations (4)		0,00	0,00
39	Dépréciat° des stocks et en-cours (4)		0,00	0,00
45...	Opérations pour compte de tiers (6)	79 050,00	0,00	79 050,00
481	Charges à répartir plusieurs exercices		0,00	0,00
491	Dépréciations des comptes de clients		0,00	0,00
3...	Stocks	0,00	0,00	0,00
Recettes d'investissement – Total		79 050,00	0,00	79 050,00

R 001 SOLDE D'EXECUTION POSITIF REPORTE DE N-1	0,00
---	-------------

AFFECTATION AUX COMPTES 106	0,00
------------------------------------	-------------

TOTAL DES RECETTES D'INVESTISSEMENT CUMULEES	79 050,00
---	------------------

- (1) Y compris les opérations relatives au rattachement des charges et des produits et les opérations d'ordre semi-budgétaires.
(2) Voir liste des opérations d'ordre.
(3) Permet de retracer les variations de stocks (sauf stocks de marchandises et de fournitures).
(4) Si la région applique le régime des provisions budgétaires.
(5) Hors chapitres « opérations d'équipement ».
(6) Seul le total des opérations pour compte de tiers figure sur cet état (voir le détail Annexe IV A7).
(7) Ce chapitre existe uniquement en M. 41, en M. 43 et en M. 44.

SATESE 37 - SATESE 37- ASSAINISSEMENT 1 - CA - 2022

III – VOTE DU COMPTE ADMINISTRATIF	III
SECTION D'EXPLOITATION – DETAIL DES DEPENSES	A1

Chap/ art (1)	Libellé (1)	Crédits ouverts (BP+DM+RAR N-1)	Crédits employés (ou restant à employer)			Crédits annulés
			Mandats émis	Charges rattachées	Restes à réaliser au 31/12	
011	Charges à caractère général (2) (3)	400,00	180,60	0,00	0,00	219,40
6237	Publications	250,00	0,00	0,00	0,00	250,00
627	Services bancaires et assimilés	150,00	180,60	0,00	0,00	-30,60
012	Charges de personnel, frais assimilés	0,00	0,00	0,00	0,00	0,00
014	Atténuations de produits (4)	0,00	0,00	0,00	0,00	0,00
65	Autres charges de gestion courante	544 002,76	528 217,81	0,00	0,00	15 784,95
6541	Créances admises en non-valeur	1 500,00	1 052,14	0,00	0,00	447,86
6542	Créances éteintes	500,00	0,00	0,00	0,00	500,00
658	Charges diverses de gestion courante	542 002,76	527 165,67	0,00	0,00	14 837,09
TOTAL DEPENSES DE GESTION DES SERVICES (a) = (011+012+014+65)		544 402,76	528 398,41	0,00	0,00	16 004,35
66	Charges financières (b) (5)	0,00	0,00	0,00	0,00	0,00
67	Charges exceptionnelles (c)	1 500,00	534,00	0,00	0,00	966,00
673	Titres annulés (sur exercices antérieurs)	1 500,00	474,00	0,00	0,00	1 026,00
6743	Subventions exceptionnelles fonctionnt	0,00	60,00	0,00	0,00	-60,00
68	Dotations aux provisions et dépréciat° (d) (6)	4 000,00	4 000,00			0,00
6817	Dot. dépréc. actifs circulants	4 000,00	4 000,00			0,00
69	Impôts sur les bénéfices et assimilés (e) (7)	0,00	0,00	0,00	0,00	0,00
022	Dépenses imprévues (f)	5 765,60				
TOTAL DES DEPENSES REELLES = a+b+c+d+e+f		555 668,36	532 932,41	0,00	0,00	22 735,95
023	Virement à la section d'investissement	0,00				
042	Opérat° ordre transfert entre sections (8)(9)	0,00	0,00			0,00
TOTAL DES PRELEVEMENTS AU PROFIT DE LA SECTION D'INVESTISSEMENT		0,00	0,00			0,00
043	Opérat° ordre intérieur de la section (10)	0,00	0,00			0,00
TOTAL DES DEPENSES D'ORDRE		0,00	0,00			0,00
TOTAL DES DEPENSES D'EXPLOITATION DE L'EXERCICE (= Total des opérations réelles et d'ordre)		555 668,36	532 932,41	0,00	0,00	22 735,95
Pour information D 002 Déficit d'exploitation reporté de N-1		9 528,64				

Détail du calcul des ICNE au compte 66112 (5)

Montant des ICNE de l'exercice	0,00
- Montant des ICNE de l'exercice N-1	0,00
= Différence ICNE N – ICNE N-1	0,00

- (1) Détailler les chapitres budgétaires par article conformément au plan de comptes utilisé par la régie.
(2) Le compte 621 est rattaché au sein du chapitre 012.
(3) Le compte 634 est uniquement ouvert en M. 41.
(4) Le compte 739 est uniquement ouvert en M. 43 et en M. 44.
(5) Si le montant des ICNE de l'exercice est inférieur au montant de l'exercice N-1, le montant de l'article 66112 sera négatif.
(6) Si la régie applique le régime des provisions semi-budgétaires, ainsi que pour la dotation aux dépréciations des stocks de fournitures et de marchandises, des créances et des valeurs mobilières de placement, aux dépréciations des comptes de tiers et aux dépréciations des comptes financiers.
(7) Ce chapitre n'existe pas en M. 49.
(8) Cf. définitions du chapitre des opérations d'ordre, DE 042 = RI 040.
(9) Le compte 6815 peut figurer dans le détail du chapitre 042 si la régie applique le régime des provisions budgétaires.
(10) Chapitre destiné à retracer les opérations particulières telles que les opérations de stocks ou liées à la tenue d'un inventaire permanent simplifié.

SATESE 37 - SATESE 37- ASSAINISSEMENT 1 - CA - 2022

III – VOTE DU COMPTE ADMINISTRATIF						III
SECTION D'EXPLOITATION – DETAIL DES RECETTES						A2
Chap/ art(1)	Libellé (1)	Crédits ouverts (BP+DM+RAR N-1)	Crédits employés (ou restant à employer)			Crédits annulés
			Titres émis	Produits rattachés	Restes à réaliser au 31/12	
013	Atténuations de charges (2)	0,00	0,00	0,00	0,00	0,00
70	Ventes produits fabriqués, prestations	533 837,00	449 435,34	4 940,20	0,00	79 461,46
7068	Autres prestations de services	533 837,00	449 435,34	4 940,20	0,00	79 461,46
73	Produits issus de la fiscalité (3)	0,00	0,00	0,00	0,00	0,00
74	Subventions d'exploitation	31 360,00	5 737,93	20 400,00	0,00	5 222,07
741	Primes d'épuration	4 000,00	3 336,33	20 400,00	0,00	-19 736,33
748	Autres subventions d'exploitation	27 360,00	2 401,60	0,00	0,00	24 958,40
75	Autres produits de gestion courante	0,00	0,00	0,00	0,00	0,00
TOTAL = RECETTES DE GESTION DES SERVICES (a) = 70+73+74+75+013		565 197,00	455 173,27	25 340,20	0,00	84 683,53
76	Produits financiers (b)	0,00	0,00	0,00	0,00	0,00
77	Produits exceptionnels (c)	0,00	368,10	0,00	0,00	-368,10
7718	Autres produits except. opérat° gestion	0,00	129,10	0,00	0,00	-129,10
778	Autres produits exceptionnels	0,00	239,00	0,00	0,00	-239,00
78	Reprises sur provisions et dépréciations (d) (4)	0,00	0,00			0,00
TOTAL DES RECETTES REELLES =a+b+c+d		565 197,00	455 541,37	25 340,20	0,00	84 315,43
042	Opérat° ordre transfert entre sections (6)	0,00	0,00			0,00
043	Opérat° ordre intérieur de la section (5)	0,00	0,00			0,00
TOTAL DES RECETTES D'ORDRE		0,00	0,00			0,00
TOTAL DES RECETTES D'EXPLOITATION DE L'EXERCICE (=Total des opérations réelles et d'ordre)		565 197,00	455 541,37	25 340,20	0,00	84 315,43
Pour information R 002 Excédent d'exploitation reporté de N-1		0,00				

Détail du calcul des ICNE au compte 7622

Montant des ICNE de l'exercice	0,00
- Montant des ICNE de l'exercice N-1	0,00
= Différence ICNE N – ICNE N-1	0,00

- (1) Détailler les chapitres budgétaires par article conformément au plan de comptes utilisé par la régie.
(2) L'article 699 n'existe pas en M. 49.
(3) Ce chapitre existe uniquement en M. 41, M. 43 et M. 44.
(4) Si la régie applique le régime des provisions semi-budgétaires, ainsi que pour la dotation aux dépréciations des stocks de fournitures et de marchandises, des créances et des valeurs mobilières de placement, aux dépréciations des comptes de liers et aux dépréciations des comptes financiers.
(5) Cf. Définitions du chapitre des opérations d'ordre, RE 042 = DI 040, RE 043=DE 043.
(6) Le compte 7815 peut figurer dans le détail du chapitre 042 si la régie a opté pour les provisions budgétaires.

SATESE 37 - SATESE 37- ASSAINISSEMENT 1 - CA - 2022

III – VOTE DU COMPTE ADMINISTRATIF					III
SECTION D'INVESTISSEMENT – DETAIL DES DEPENSES					B1
Chap/ art (1)	Libellé (1)	Crédits ouverts (BP+DM+RAR N-1)	Mandats émis	Restes à réaliser au 31/12	Crédits annulés (2)
20	Immobilisations incorporelles (hors opérations)	0,00	0,00	0,00	0,00
21	Immobilisations corporelles (hors opérations)	0,00	0,00	0,00	0,00
22	Immobilisations reçues en affectation (hors opérations)	0,00	0,00	0,00	0,00
23	Immobilisations en cours (hors opérations)	0,00	0,00	0,00	0,00
Total des dépenses d'équipement		0,00	0,00	0,00	0,00
10	Dotations, fonds divers et réserves	0,00	0,00	0,00	0,00
13	Subventions d'investissement	0,00	0,00	0,00	0,00
16	Emprunts et dettes assimilées	0,00	0,00	0,00	0,00
18	Compte de liaison : affectat° (BA,régie)	0,00	0,00	0,00	0,00
26	Participat° et créances rattachées	0,00	0,00	0,00	0,00
27	Autres immobilisations financières	0,00	0,00	0,00	0,00
020	Dépenses imprévues	0,00			
Total des dépenses financières		0,00	0,00	0,00	0,00
45812201	AELB 2201 (4)	160 650,00	79 050,00	0,00	81 600,00
Total des dépenses d'opérations pour compte de tiers		160 650,00	79 050,00	0,00	81 600,00
TOTAL DEPENSES REELLES		160 650,00	79 050,00	0,00	81 600,00
040	Opérat° ordre transfert entre sections (5)	0,00	0,00		0,00
	Reprises sur autofinancement antérieur(6)	0,00	0,00		0,00
	Charges transférées	0,00	0,00		0,00
041	Opérations patrimoniales (7)	0,00	0,00		0,00
TOTAL DEPENSES D'ORDRE		0,00	0,00		0,00
TOTAL DES DEPENSES D'INVESTISSEMENT DE L'EXERCICE (= Total des dépenses réelles et d'ordre)		160 650,00	79 050,00	0,00	81 600,00
Pour information D 001 Solde d'exécution négatif reporté de N-1		0,00			

- (1) Détailler les chapitres budgétaires par article conformément au plan de comptes utilisé par la régie.
(2) Les crédits annulés correspondent aux crédits ouverts auxquels il convient de soustraire les mandats émis et les restes à réaliser au 31/12.
(3) Voir état III B3 pour le détail des opérations d'équipement.
(4) Voir annexe IV A7 pour le détail des opérations pour compte de tiers.
(5) Cf. définitions du chapitre des opérations d'ordre, DI 040 = RE 042.
(6) Les comptes 15.2 peuvent figurer dans le détail des reprises sur autofinancement antérieur si la régie applique le régime des provisions budgétaires.
(7) Cf. définitions du chapitre des opérations d'ordre, DI 041 = RI 041.

SATESE 37 - SATESE 37- ASSAINISSEMENT 1 - CA - 2022

III – VOTE DU COMPTE ADMINISTRATIF					III
SECTION D'INVESTISSEMENT – DETAIL DES RECETTES					B2
Chap/ art (1)	Libellé (1)	Crédits ouverts (BP+DM+RAR N-1)	Titres émis	Restes à réaliser au 31/12	Crédits annulés (2)
13	Subventions d'investissement	0,00	0,00	0,00	0,00
16	Emprunts et dettes assimilées(hors 165)	0,00	0,00	0,00	0,00
20	Immobilisations incorporelles	0,00	0,00	0,00	0,00
21	Immobilisations corporelles	0,00	0,00	0,00	0,00
22	Immobilisations reçues en affectation	0,00	0,00	0,00	0,00
23	Immobilisations en cours	0,00	0,00	0,00	0,00
Total des recettes d'équipement		0,00	0,00	0,00	0,00
10	Dotations, fonds divers et réserves	0,00	0,00	0,00	0,00
165	Dépôts et cautionnements reçus	0,00	0,00	0,00	0,00
18	Compte de liaison : affectat° (BA,régie)	0,00	0,00	0,00	0,00
26	Participat° et créances rattachées	0,00	0,00	0,00	0,00
27	Autres immobilisations financières	0,00	0,00	0,00	0,00
Total des recettes financières		0,00	0,00	0,00	0,00
45822201	AELB 2201 (3)	160 650,00	79 050,00	0,00	81 600,00
Total des recettes d'opérations pour compte de tiers		160 650,00	79 050,00	0,00	81 600,00
TOTAL DES RECETTES REELLES		160 650,00	79 050,00	0,00	81 600,00
021	Virement de la section d'exploitation	0,00			
040	Opérat° ordre transfert entre sections (4)(5)	0,00	0,00		0,00
TOTAL DES PRELEVEMENTS PROVENANT DE LA SECTION D'EXPLOITATION		0,00	0,00		0,00
041	Opérations patrimoniales (6)	0,00	0,00		0,00
TOTAL DES RECETTES D'ORDRE		0,00	0,00		0,00
TOTAL DES RECETTES D'INVESTISSEMENT DE L'EXERCICE (= Total des recettes réelles et d'ordre)		160 650,00	79 050,00	0,00	81 600,00
Pour information R 001 Solde d'exécution positif reporté de N-1		0,00			

- (1) Détailler les chapitres budgétaires par article conformément au plan de comptes utilisé par la régie.
(2) Les crédits annulés correspondent aux crédits ouverts auxquels il convient de soustraire les mandats émis et les restes à réaliser au 31/12.
(3) Voir annexe IV A7 pour le détail des opérations pour compte de tiers.
(4) Cf. définitions du chapitre des opérations d'ordre, *DI 040 = RE 042*.
(5) Les comptes 15.2 peuvent figurer dans le détail du chapitre 040 si la régie applique le régime des provisions budgétaires.
(6) Cf. définitions du chapitre des opérations d'ordre, *DI 041 = RI 041*.

ANNEXE 5 - FINANCES - Exercice 2022 - Affectation des résultats

AFFECTATION DES RESULTATS COMPTABLES COMPTE ADMINISTRATIF 2022

	BUDGET PRINCIPAL 22700		BUDGET ASSAINISSEMENT 22701	
	Investissement	Fonctionnement	Investissement	Fonctionnement
Résultat affecté à la clôture de l'exercice précédent 2021	+ 151 136,89 €	+ 584 079,46 €	0,00 €	- 9 528,64 €
Résultat de l'exercice 2022	+ 34 297,81 €	+ 8 588,28 €	0,00 €	- 52 050,84 €
Résultat de clôture de l'exercice 2022 à affecter	+ 185 434,70 €	+ 592 667,74 €	0,00 €	- 61 579,48 €
Restes à réaliser (Dépenses)	+ 34 022,68 €		0,00 €	
Restes à réaliser (Recettes)	0,00 €		0,00 €	
Besoin de financement	0,00 €		0,00 €	
Excédent de fonctionnement capitalisé R 1068	0,00 €		0,00 €	
Affectation du résultat R001 / D001	+ 185 434,70 €		0,00 €	
Affectation du résultat R002 / D002		+ 592 667,74 €		- 61 579,48 €

ANNEXE 6 - FINANCES - Exercice 2023 - adoption du budget primitif

SATESE 37 - SATESE 37 - BP (projet de budget) - 2023

II – PRESENTATION GENERALE DU BUDGET		II
VUE D'ENSEMBLE DU BUDGET – VOTE ET REPORTS		A
VOTE	DEPENSES	RECETTES
	203 829,44	52 417,42
	+	+
REPORTS		
	34 022,68	0,00
	(si solde négatif)	(si solde positif)
	0,00	185 434,70
	=	=
	237 852,12	237 852,12
	+	+
VOTE	DEPENSES	RECETTES
	1 930 599,02	1 467 931,28
	+	+
REPORTS		
	0,00	0,00
	(si déficit)	(si excédent)
	0,00	592 667,74
	=	=
	1 930 599,02	2 060 599,02
	+	+
	2 168 451,14	2 298 451,14

(1) A servir uniquement en cas de reprise des résultats de l'exercice précédent, soit après le vote du compte administratif, soit en cas de reprise anticipée des résultats. Les restes à réaliser de la section de fonctionnement correspondent : en dépenses, aux dépenses engagées non mandatées et non rattachées telles qu'elles ressortissent de la comptabilité des engagements ; et en recettes, aux recettes certaines n'ayant pas donné lieu à l'émission d'un titre et non rattachées.

(2) Total de la section d'investissement = RAR + solde d'exécution reporté + crédits d'investissement votés.

(3) Total de la section de fonctionnement = RAR + résultat reporté + crédits de fonctionnement votés.

(4) Total du budget = total de la section de fonctionnement + total de la section d'investissement.

SATESE 37 - SATESE 37 - BP (projet de budget) - 2023

II – PRESENTATION GENERALE DU BUDGET		II
PRESENTATION DES AP VOTEES		B1

Numéro	AUTORISATION DE PROGRAMME (1) Libellé	Chapitre(s)	Montant
	TOTAL		0,00
	« AP de dépenses imprévues » (2)	020	0,00
	TOTAL GENERAL		0,00

(1) Il s'agit des AP nouvelles qui sont votées lors de la séance d'adoption du budget. Cela concerne des AP relatives à de nouvelles programmations pluriannuelles mais également des AP modifiant un stock d'AP existant.

(2) L'assemblée peut voter des AP de « dépenses imprévues ». Leur montant est limité à 2 % des dépenses réelles de la section correspondante. En fin d'exercice, ces AP sont automatiquement annulées si elles n'ont pas été engagées.

SATESE 37 - SATESE 37 - BP (projet de budget) - 2023

II – PRESENTATION GENERALE DU BUDGET		II
PRESENTATION DES AE VOTEES		B2

Numéro	AUTORISATION D'ENGAGEMENT (1) Libellé	Chapitre(s)	Montant
			0,00
TOTAL			0,00

« AE de dépenses imprévues » (2)	022	130 000,00
---	-----	------------

TOTAL GENERAL		130 000,00
----------------------	--	-------------------

(1) Il s'agit des AE nouvelles qui sont votées lors de la séance d'adoption du budget. Cela concerne des AE relatives à de nouveaux engagements pluriannuels mais également des AE modifiant un stock d'AE existant.

(2) L'assemblée peut voter des AE de « dépenses imprévues ». Leur montant est limité à 2 % des dépenses réelles de la section correspondante. En fin d'exercice, ces AE sont automatiquement annulées si elles n'ont pas été engagées.

SATESE 37 - SATESE 37 - BP (projet de budget) - 2023

II – PRESENTATION GENERALE DU BUDGET	II
EQUILIBRE FINANCIER DU BUDGET – SECTION D'INVESTISSEMENT	C1

DEPENSES D'INVESTISSEMENT

Chap.	Libellé	Pour mémoire, budget précédent (1)	Restes à réaliser N-1	Propositions nouvelles (2)	Vote de l'assemblée	TOTAL (= RAR + vote)
018	RSA	0,00	0,00	0,00	0,00	0,00
20	Immobilisations incorporelles (sauf le 204) (y compris opérations) (3)	10 000,00	780,00	15 000,00	0,00	15 780,00
204	Subventions d'équipement versées (y compris opérations) (3) (8)	0,00	0,00	0,00	0,00	0,00
21	Immobilisations corporelles (y compris opérations) (3)	216 116,15	33 242,68	188 829,44	0,00	222 072,12
22	Immobilisations reçues en affectation (y compris opérations) (3) (4)	0,00	0,00	0,00	0,00	0,00
23	Immobilisations en cours (sauf 2324) (y compris opérations) (3)	0,00	0,00	0,00	0,00	0,00
Total des dépenses d'équipement		226 116,15	34 022,68	203 829,44	0,00	237 852,12
10	Dotations, fonds divers et réserves	0,00	0,00	0,00	0,00	0,00
13	Subventions d'investissement (3)	0,00	0,00	0,00	0,00	0,00
16	Emprunts et dettes assimilées	0,00	0,00	0,00	0,00	0,00
18	Cpte de liaison : affectation (BA,régie) (5)	0,00	0,00	0,00	0,00	0,00
26	Participations et créances rattachées	0,00	0,00	0,00	0,00	0,00
27	Autres immobilisations financières (3)	0,00	0,00	0,00	0,00	0,00
Total des dépenses financières		0,00	0,00	0,00	0,00	0,00
45...	Chapitres d'opérations pour compte de tiers (6)	0,00	0,00	0,00	0,00	0,00
Total des dépenses réelles d'investissement		226 116,15	34 022,68	203 829,44	0,00	237 852,12

040	Opérations ordre transf. entre sections (7)	0,00		0,00	0,00	0,00
041	Opérations patrimoniales (7)	0,00		0,00	0,00	0,00
Total des dépenses d'ordre d'investissement		0,00		0,00	0,00	0,00

TOTAL	226 116,15	34 022,68	203 829,44	0,00	237 852,12
--------------	-------------------	------------------	-------------------	-------------	-------------------

+

D 001 SOLDE D'EXECUTION NEGATIF REPORTE OU ANTICIPE	0,00
--	-------------

=

TOTAL DES DEPENSES D'INVESTISSEMENT CUMULEES	237 852,12
---	-------------------

(1) Voir état I-B pour la comparaison par rapport au budget précédent.

(2) Proposition formulée par le président pour l'exercice N.

(3) Hors dépenses imputées au chapitre 018.

(4) En dépenses, le chapitre 22 retrace les travaux d'investissement réalisés sur les biens reçus en affectation. En recette, il retrace, le cas échéant, l'annulation de tels travaux effectués sur un exercice antérieur.

(5) A servir uniquement lorsque la collectivité effectue une dotation initiale en espèces au profit d'un service public non personnalisé qu'elle crée.

(6) Seul le total des opérations pour compte de tiers figure sur cet état (voir le détail en IV-B5).

(7) DF 023 = RI 021 ; DI 040 = RF 042 ; RI 040 = DF 042 ; DI 041 = RI 041.

(8) Le chapitre 204 « Subventions d'équipement versées » est un chapitre globalisé regroupant les comptes 204 et 2324.

SATESE 37 - SATESE 37 - BP (projet de budget) - 2023

II – PRESENTATION GENERALE DU BUDGET	II
EQUILIBRE FINANCIER DU BUDGET – SECTION D'INVESTISSEMENT	C1

RECETTES D'INVESTISSEMENT

Chap.	Libellé	Pour mémoire, budget précédent (1)	Restes à réaliser N-1	Propositions nouvelles (2)	Vote de l'assemblée	TOTAL (= RAR + vote)
018	RSA	0,00	0,00	0,00	0,00	0,00
13	Subventions d'investissement (reçues) (sauf le 138) (3)	0,00	0,00	0,00	0,00	0,00
16	Emprunts et dettes assimilées (4)	0,00	0,00	0,00	0,00	0,00
20	Immobilisations incorporelles (sauf le 204) (3)	0,00	0,00	0,00	0,00	0,00
204	Subventions d'équipement versées (3) (13)	0,00	0,00	0,00	0,00	0,00
21	Immobilisations corporelles (3)	0,00	0,00	0,00	0,00	0,00
22	Immobilisations reçues en affectation (3) (5)	0,00	0,00	0,00	0,00	0,00
23	Immobilisations en cours (sauf 2324) (3)	0,00	0,00	0,00	0,00	0,00
Total des recettes d'équipement		0,00	0,00	0,00	0,00	0,00
10	Dotations, fonds divers et réserves (sauf 1068)	9 034,81	0,00	6 583,52	0,00	6 583,52
1068	Excédents de fonctionnement capitalisés (6)	0,00	0,00	0,00	0,00	0,00
138	Autres subventions invest. non transf. (3) (7)	0,00	0,00	0,00	0,00	0,00
16	Emprunts et dettes assimilées	0,00	0,00	0,00	0,00	0,00
18	Cpte de liaison : affectation (BA,régie) (8)	0,00	0,00	0,00	0,00	0,00
26	Participations et créances rattachées	0,00	0,00	0,00	0,00	0,00
27	Autres immobilisations financières (3)	0,00	0,00	0,00	0,00	0,00
024	Produits des cessions d'immobilisations	0,00	0,00	0,00	0,00	0,00
Total des recettes financières		9 034,81	0,00	6 583,52	0,00	6 583,52
45...	Chapitres d'opérations pour le compte de tiers (9)	0,00	0,00	0,00	0,00	0,00
Total des recettes réelles d'investissement		9 034,81	0,00	6 583,52	0,00	6 583,52

021	Virement de la section de fonctionnement (10)	0,00		0,00	0,00	0,00
040	Opérations ordre transf. entre sections (10) (11)	65 944,45		45 833,90	0,00	45 833,90
041	Opérations patrimoniales (10)	0,00		0,00	0,00	0,00
Total des recettes d'ordre d'investissement		65 944,45		45 833,90	0,00	45 833,90

TOTAL	74 979,26	0,00	52 417,42	0,00	52 417,42
--------------	------------------	-------------	------------------	-------------	------------------

+

R 001 SOLDE D'EXECUTION POSITIF REPORTE OU ANTICIPE	185 434,70
--	-------------------

=

TOTAL DES RECETTES D'INVESTISSEMENT CUMULEES	237 852,12
---	-------------------

Pour information :

Il s'agit, pour un budget voté en équilibre, des ressources propres correspondant à l'excédent des recettes réelles de fonctionnement sur les dépenses réelles de fonctionnement. Il sert à financer le remboursement du capital de la dette et les nouveaux investissements de la collectivité.

AUTOFINANCEMENT PREVISIONNEL DÉGAGÉ PAR LA SECTION DE FONCTIONNEMENT (12)	45 833,90
--	------------------

(1) Voir état I-B pour la comparaison par rapport au budget précédent.

(2) Proposition formulée par le président pour l'exercice N.

(3) Hors recettes imputées au chapitre 018.

(4) Sauf 165, 166 et 16449.

(5) En dépenses, le chapitre 22 retrace les travaux d'investissement réalisés sur les biens reçus en affectation. En recette, il retrace, le cas échéant, l'annulation de tels travaux effectués sur un exercice antérieur.

(6) Le compte 1068 n'est pas un chapitre mais un article du chapitre 10.

(7) Le compte 138 n'est pas un chapitre mais une subdivision du chapitre 13.

(8) A servir uniquement lorsque la collectivité effectue une dotation initiale en espèces au profit d'un service public non personnalisé qu'elle crée.

(9) Seul le total des opérations pour compte de tiers figure sur cet état (voir le détail en IV-B5).

(10) DF 023 = RI 021 ; DI 040 = RF 042 ; RI 040 = DF 042 ; DI 041 = RI 041.

(11) Les comptes 15, 29, 39, 49 et 59 peuvent figurer dans le détail du chapitre si la collectivité a opté pour le régime des provisions budgétaires, conformément aux dispositions législatives et

SATESE 37 - SATESE 37 - BP (projet de budget) - 2023

réglementaires applicables.

(12) Solde de l'opération DF 023 + DF 042 – RF 042 ou solde de l'opération RI 021 + RI 040 – DI 040.

(13) Le chapitre 204 « Subventions d'équipement versées » est un chapitre globalisé regroupant les comptes 204 et 2324.

SATESE 37 - SATESE 37 - BP (projet de budget) - 2023

II – PRESENTATION GENERALE DU BUDGET	II
EQUILIBRE FINANCIER – SECTION DE FONCTIONNEMENT	C2

DEPENSES DE FONCTIONNEMENT

Chap.	Libellé	Pour mémoire, budget précédent (1)	Restes à réaliser N-1	Propositions nouvelles (2)	Vote de l'assemblée	TOTAL (= RAR + vote)
011	Charges à caractère général (3)	217 700,00	0,00	224 550,00	0,00	224 550,00
012	Charges de personnel et frais assimilés (3)	1 141 331,00	0,00	1 103 114,95	0,00	1 103 114,95
014	Atténuations de produits	0,00	0,00	0,00	0,00	0,00
016	APA	0,00	0,00	0,00	0,00	0,00
017	RSA / Régularisations de RMI	0,00	0,00	0,00	0,00	0,00
65	Autres charges de gestion courante (sauf 6586) (3)	448 219,59	0,00	439 240,46	0,00	439 240,46
6586	Frais fonctionnement des groupes d'élus	0,00	0,00	0,00	0,00	0,00
Total des dépenses de gestion courante		1 807 250,59	0,00	1 766 905,41	0,00	1 766 905,41
66	Charges financières	0,00	0,00	0,00	0,00	0,00
67	Charges spécifiques (3)	1 500,00	0,00	117 859,71	0,00	117 859,71
68	Dotations aux provisions, dépréciations (semi-budgétaires) (3)	0,00		0,00	0,00	0,00
Total des dépenses réelles de fonctionnement		1 808 750,59	0,00	1 884 765,12	0,00	1 884 765,12

023	Virement à la section d'investissement (4)	0,00		0,00	0,00	0,00
042	Opérations ordre transf. entre sections (4) (5)	65 944,45		45 833,90	0,00	45 833,90
043	Opérations ordre intérieur de la section (4)	0,00		0,00	0,00	0,00
Total des dépenses d'ordre de fonctionnement		65 944,45		45 833,90	0,00	45 833,90

TOTAL	1 874 695,04	0,00	1 930 599,02	0,00	1 930 599,02
--------------	---------------------	-------------	---------------------	-------------	---------------------

+

D 002 RESULTAT REPORTE OU ANTICIPE	0,00
---	-------------

=

TOTAL DES DEPENSES DE FONCTIONNEMENT CUMULEES	1 930 599,02
--	---------------------

(1) Voir état I-B pour la comparaison par rapport au budget précédent.

(2) Proposition formulée par le président pour l'exercice N.

(3) Hors dépenses imputées aux chapitres 016 et 017.

(4) DF 023 = RI 021 ; DI 040 = RF 042 ; RI 040 = DF 042 ; DF 043 = RF 043.

(5) Les comptes 68 peuvent figurer dans le détail du chapitre si la collectivité a opté pour le régime des provisions budgétaires, conformément aux dispositions législatives et réglementaires applicables.

SATESE 37 - SATESE 37 - BP (projet de budget) - 2023

II – PRESENTATION GENERALE DU BUDGET	II
EQUILIBRE FINANCIER – SECTION DE FONCTIONNEMENT	C2

RECETTES DE FONCTIONNEMENT

Chap.	Libellé	Pour mémoire, budget précédent (1)	Restes à réaliser N-1	Propositions nouvelles (2)	Vote de l'assemblée	TOTAL (= RAR + vote)
013	Atténuations de charges (3)	9 500,00	0,00	9 500,00	0,00	9 500,00
016	APA	0,00	0,00	0,00	0,00	0,00
017	RSA / Régularisations de RMI	0,00	0,00	0,00	0,00	0,00
70	Prod. services, domaine, ventes diverses	392 932,00	0,00	446 541,50	0,00	446 541,50
73	Impôts et taxes (sauf le 731)	0,00	0,00	0,00	0,00	0,00
731	Fiscalité locale	0,00	0,00	0,00	0,00	0,00
74	Dotations et participations (3)	474 240,46	0,00	485 466,36	0,00	485 466,36
75	Autres produits de gestion courante (3)	542 113,12	0,00	522 453,12	0,00	522 453,12
Total des recettes de gestion courante		1 418 785,58	0,00	1 463 960,98	0,00	1 463 960,98
76	Produits financiers	0,00	0,00	0,00	0,00	0,00
77	Produits spécifiques (3)	3 500,00	0,00	1 090,30	0,00	1 090,30
78	Reprises amort., dépréciations, prov. (semi-budgétaires) (3)	3 330,00		2 880,00	0,00	2 880,00
Total des recettes réelles de fonctionnement		1 425 615,58	0,00	1 467 931,28	0,00	1 467 931,28

042	Opérations ordre transf. entre sections (4) (5)	0,00		0,00	0,00	0,00
043	Opérations ordre intérieur de la section (4)	0,00		0,00	0,00	0,00
Total des recettes d'ordre de fonctionnement		0,00		0,00	0,00	0,00

TOTAL	1 425 615,58	0,00	1 467 931,28	0,00	1 467 931,28
--------------	---------------------	-------------	---------------------	-------------	---------------------

+

R 002 RESULTAT REPORTE OU ANTICIPE	592 667,74
---	-------------------

=

TOTAL DES RECETTES DE FONCTIONNEMENT CUMULEES	2 060 599,02
--	---------------------

Pour information :

AUTOFINANCEMENT PREVISIONNEL DÉGAGÉ AU PROFIT DE LA SECTION D'INVESTISSEMENT (6)	45 833,90	Il s'agit, pour un budget voté en équilibre, des ressources propres correspondant à l'excédent des recettes réelles de fonctionnement sur les dépenses réelles de fonctionnement. Il sert à financer le remboursement du capital de la dette et les nouveaux investissements de la collectivité.
---	------------------	--

(1) Voir état I-B pour la comparaison par rapport au budget précédent.

(2) Proposition formulée par le président pour l'exercice N.

(3) Hors recettes imputées aux chapitres 016 et 017.

(4) DF 023 = RI 021 ; DI 040 = RF 042 ; RI 040 = DF 042 ; DF 043 = RF 043.

(5) Les comptes 78 peuvent figurer dans le détail du chapitre si la collectivité a opté pour le régime des provisions budgétaires, conformément aux dispositions législatives et réglementaires applicables.

(6) Solde de l'opération DF 023 + DF 042 – RF 042 ou solde de l'opération RI 021 + RI 040 – DI 040.

SATESE 37 - SATESE 37 - BP (projet de budget) - 2023

II – PRESENTATION GENERALE DU BUDGET	II
BALANCE GENERALE – DEPENSES	D1

DEPENSES D'INVESTISSEMENT (y compris RAR)

INVESTISSEMENT		Opérations réelles (1)	Opérations d'ordre (2)	TOTAL
10	Dotations, fonds divers et réserves	0,00	0,00	0,00
13	Subventions d'investissement (3)	0,00	0,00	0,00
15	Provisions pour risques et charges (4)		0,00	0,00
16	Emprunts et dettes assimilées (sauf 1688 non budgétaire)	0,00	0,00	0,00
18	Cpte de liaison : affectation (BA,régie)	(7) 0,00		0,00
	Total des opérations d'équipement	0,00		0,00
20	Immobilisations incorporelles (sauf 204) (3) (5)	15 780,00	0,00	15 780,00
204	Subventions d'équipement versées (3) (5) (10)	0,00	0,00	0,00
21	Immobilisations corporelles (3) (5)	222 072,12	0,00	222 072,12
22	Immobilisations reçues en affectation (3) (5)	(8) 0,00	0,00	0,00
23	Immobilisations en cours (3) (sauf 2324) (5)	0,00	0,00	0,00
018	RSA	0,00	0,00	0,00
26	Participations et créances rattachées	0,00	0,00	0,00
27	Autres immobilisations financières (3)	0,00	0,00	0,00
28	Amortissement des immobilisations (reprises)		0,00	0,00
29	Dépréciations des immobilisations (4)		0,00	0,00
39	Dépréciation des stocks et en-cours (4)		0,00	0,00
3...	Stocks et en-cours		0,00	0,00
198	Neutralisation des amortissements		0,00	0,00
45	Chapitres d'opérations pour compte de tiers (6)	0,00	0,00	0,00
481	Charges à rép. sur plusieurs exercices		0,00	0,00
49	Dépréciation des comptes de tiers (4)		0,00	0,00
59	Dépréciation des comptes financiers (4)		0,00	0,00
Dépenses d'investissement – Total		237 852,12	0,00	237 852,12

+

D 001 SOLDE D'EXECUTION NEGATIF REPORTE OU ANTICIPE	0,00
--	-------------

=

TOTAL DES DEPENSES D'INVESTISSEMENT CUMULEES	237 852,12
---	-------------------

DEPENSES DE FONCTIONNEMENT (y compris RAR)

FONCTIONNEMENT		Opérations réelles (1)	Opérations d'ordre (2)	TOTAL
011	Charges à caractère général (9)	224 550,00		224 550,00
012	Charges de personnel et frais assimilés (9)	1 103 114,95		1 103 114,95
014	Atténuations de produits	0,00		0,00
016	APA	0,00		0,00
017	RSA / Régularisations de RMI	0,00		0,00
60	Achats et variation des stocks		0,00	0,00
65	Autres charges de gestion courante (sauf 6586) (9)	439 240,46	0,00	439 240,46
6586	Frais fonctionnement des groupes d'élus	0,00		0,00
66	Charges financières	0,00	0,00	0,00
67	Charges spécifiques (9)	117 859,71	0,00	117 859,71
68	Dot. aux amortissements et provisions (9)	0,00	45 833,90	45 833,90
71	Production stockée (ou déstockage)		0,00	0,00
023	Virement à la section d'investissement		0,00	0,00
Dépenses de fonctionnement – Total		1 884 765,12	45 833,90	1 930 599,02

+

D 002 RESULTAT REPORTE OU ANTICIPE	0,00
---	-------------

=

TOTAL DES DEPENSES DE FONCTIONNEMENT CUMULEES	1 930 599,02
--	---------------------

(1) Y compris les opérations relatives au rattachement et les opérations d'ordre semi-budgétaires.

(2) Voir la liste des opérations d'ordre de l'instruction budgétaire et comptable M. 57.

(3) Hors dépenses imputées au chapitre 018.

(4) Ces chapitres ne sont à renseigner que si la collectivité applique le régime des provisions budgétaires, conformément aux dispositions législatives et réglementaires applicables.

(5) Hors chapitres opérations.

SATESE 37 - SATESE 37 - BP (projet de budget) - 2023

- (6) Seul le total des opérations pour compte de tiers figure sur cet état (voir le détail en IV-B5).
- (7) A utiliser uniquement dans le cas où la collectivité effectuerait une dotation initiale au profit d'un service public doté de la seule autonomie financière.
- (8) A utiliser uniquement dans le cas où la collectivité effectuerait des dépenses sur des biens affectés.
- (9) Hors dépenses imputées aux chapitres 016 et 017.
- (10) Le chapitre 204 « Subventions d'équipement versées » est un chapitre globalisé regroupant les comptes 204 et 2324.

SATESE 37 - SATESE 37 - BP (projet de budget) - 2023

II – PRESENTATION GENERALE DU BUDGET	II
BALANCE GENERALE – RECETTES	D2

RECETTES D'INVESTISSEMENT (y compris RAR)

INVESTISSEMENT		Opérations réelles (1)	Opérations d'ordre (2)	TOTAL
10	Dotations, fonds divers et réserves (sauf 1068)	6 583,52	0,00	6 583,52
13	Subventions d'investissement (reçues) (3)	0,00	0,00	0,00
15	Provisions pour risques et charges (4)		0,00	0,00
16	Emprunts et dettes assimilées (sauf 1688 non budgétaire)	0,00	0,00	0,00
18	Cpte de liaison : affectation (BA,régie)	(6) 0,00		0,00
20	Immobilisations incorporelles (sauf le 204) (3)	0,00	0,00	0,00
204	Subventions d'équipement versées (3) (9)	0,00	0,00	0,00
21	Immobilisations corporelles (3)	0,00	0,00	0,00
22	Immobilisations reçues en affectation (3)	(7) 0,00	0,00	0,00
23	Immobilisations en cours(sauf 2324) (3)	0,00	0,00	0,00
018	RSA	0,00	0,00	0,00
26	Participations et créances rattachées	0,00	0,00	0,00
27	Autres immobilisations financières (3)	0,00	0,00	0,00
28	Amortissement des immobilisations		45 833,90	45 833,90
29	Dépréciations des immobilisations (4)		0,00	0,00
39	Dépréciation des stocks et en-cours (4)		0,00	0,00
3...	Stocks et en-cours		0,00	0,00
45	Chapitres d'opérations pour compte de tiers (5)	0,00	0,00	0,00
481	Charges à rép. sur plusieurs exercices		0,00	0,00
49	Dépréciation des comptes de tiers (4)		0,00	0,00
59	Dépréciation des comptes financiers (4)		0,00	0,00
021	Virement de la section de fonctionnement		0,00	0,00
024	Produits des cessions d'immobilisations	0,00		0,00
Recettes d'investissement – Total		6 583,52	45 833,90	52 417,42

+

R 001 SOLDE D'EXECUTION POSITIF REPORTE OU ANTICIPE	185 434,70
--	-------------------

+

R 1068 AFFECTATION DU RESULTAT	0,00
---------------------------------------	-------------

=

TOTAL DES RECETTES D'INVESTISSEMENT CUMULEES	237 852,12
---	-------------------

RECETTES DE FONCTIONNEMENT (y compris RAR)

FONCTIONNEMENT		Opérations réelles (1)	Opérations d'ordre (2)	TOTAL
013	Atténuations de charges (8)	9 500,00		9 500,00
016	APA	0,00		0,00
017	RSA / Régularisations de RMI	0,00		0,00
60	Achats et variation des stocks		0,00	0,00
70	Prod. services, domaine, ventes diverses	446 541,50		446 541,50
71	Production stockée (ou déstockage)		0,00	0,00
72	Production immobilisée		0,00	0,00
73	Impôts et taxes (sauf 731)	0,00		0,00
731	Fiscalité locale	0,00		0,00
74	Dotations et participations (8)	485 466,36		485 466,36
75	Autres produits de gestion courante (8)	522 453,12	0,00	522 453,12
76	Produits financiers	0,00	0,00	0,00
77	Produits spécifiques (8)	1 090,30	0,00	1 090,30
78	Reprise sur amortissements et provisions (8)	2 880,00	0,00	2 880,00
79	Transferts de charges		0,00	0,00
Recettes de fonctionnement – Total		1 467 931,28	0,00	1 467 931,28

+

R 002 RESULTAT REPORTE OU ANTICIPE	592 667,74
---	-------------------

=

TOTAL DES RECETTES DE FONCTIONNEMENT CUMULEES	2 060 599,02
--	---------------------

SATESE 37 - SATESE 37 - BP (projet de budget) - 2023

- (1) Y compris les opérations relatives au rattachement et les opérations d'ordre semi-budgétaires.
- (2) Voir la liste des opérations d'ordre de l'instruction budgétaire et comptable M. 57.
- (3) Hors recettes imputées au chapitre 018.
- (4) Ces chapitres ne sont à renseigner que si la collectivité applique le régime des provisions budgétaires, conformément aux dispositions législatives et réglementaires applicables.
- (5) Seul le total des opérations pour compte de tiers figure sur cet état (voir le détail en IV-B5).
- (6) A utiliser uniquement dans le cas où la collectivité effectuerait une dotation initiale au profit d'un service public doté de la seule autonomie financière.
- (7) A utiliser uniquement dans le cas où la collectivité effectuerait des dépenses sur des biens affectés.
- (8) Hors recettes imputées aux chapitres 016 et 017.
- (9) Le chapitre 204 « Subventions d'équipement versées » est un chapitre globalisé regroupant les comptes 204 et 2324.

SATESE 37 - SATESE 37 - BP (projet de budget) - 2023

SECTION D'INVESTISSEMENT – VUE D'ENSEMBLE – DEPENSES – AP NOUVELLES ET CREDITS DE L'EXERCICE										III
										A
DEPENSES										
Chapitre	Pour mémoire, budget précédent (1)	RAR N-1	Vote de l'assemblée sur les AP lors de la séance budgétaire (2)	Propositions nouvelles	Vote de l'assemblée	Pour information, dépenses gérées dans le cadre d'une AP	Pour information, dépenses gérées hors AP	TOTAL (RAR N-1 + Vote)	III = I + II	
TOTAL	226 116,15	34 022,68	0,00	203 829,44	0,00	0,00	203 829,44	237 852,12	237 852,12	
018 RSA	0,00	0,00	0,00	0,00	0,00	0,00	0,00	0,00	0,00	
20 Immobilisations incorporelles (sauf 204)	10 000,00	780,00	0,00	15 000,00	0,00	0,00	15 000,00	15 780,00	15 780,00	
204 Subventions d'équipement versées (9)	0,00	0,00	0,00	0,00	0,00	0,00	0,00	0,00	0,00	
21 Immobilisations corporelles	216 116,15	33 242,68	0,00	188 829,44	0,00	0,00	188 829,44	222 072,12	222 072,12	
22 Immobilisations reçues en affectation	0,00	0,00	0,00	0,00	0,00	0,00	0,00	0,00	0,00	
23 Immobilisations en cours (sauf 2324)	0,00	0,00	0,00	0,00	0,00	0,00	0,00	0,00	0,00	
Total des opérations d'équipement (3)	0,00	0,00	0,00	0,00	0,00	0,00	0,00	0,00	0,00	
Total des dépenses d'équipement	226 116,15	34 022,68	0,00	203 829,44	0,00	0,00	203 829,44	237 852,12	237 852,12	
10 Dotations, fonds divers et réserves	0,00	0,00		0,00	0,00		0,00	0,00	0,00	
13 Subventions d'investissement	0,00	0,00		0,00	0,00		0,00	0,00	0,00	
16 Emprunts et dettes assimilées (sauf 1688 non budgétaire)	0,00	0,00		0,00	0,00		0,00	0,00	0,00	
18 Cpte de liaison : affectation (BA,régie)	0,00	0,00		0,00	0,00		0,00	0,00	0,00	
26 Participations et créances rattachées	0,00	0,00	0,00	0,00	0,00	0,00	0,00	0,00	0,00	
27 Autres immobilisations financières	0,00	0,00	0,00	0,00	0,00	0,00	0,00	0,00	0,00	
020 Dépenses imprévues (dans le cadre d'une AP)			0,00							
Total des dépenses financières	0,00	0,00	0,00	0,00	0,00	0,00	0,00	0,00	0,00	
45 Chapitres d'opérations pour compte de tiers (4)	0,00	0,00	0,00	0,00	0,00	0,00	0,00	0,00	0,00	
Total des dépenses réelles	226 116,15	34 022,68	0,00	203 829,44	0,00	0,00	203 829,44	237 852,12	237 852,12	
040 Opérations ordre transf. entre sections (5) (6)	0,00			0,00	0,00		0,00	0,00	0,00	
041 Opérations patrimoniales (7)	0,00			0,00	0,00		0,00	0,00	0,00	
Total des dépenses d'ordre	0,00			0,00	0,00		0,00	0,00	0,00	
D001 Solde d'exécution négatif reporté ou anticipé (8)										0,00
Total des dépenses d'investissement cumulées										237 852,12

(1) Voir état I-B pour le contenu du budget précédent.

SATESE 37 - SATESE 37 - BP (projet de budget) - 2023

- (2) Il s'agit des AP nouvelles qui sont votées lors de la séance d'adoption du budget. Cela concerne les AP relatives à de nouvelles programmations pluriannuelles mais également les AP modifiant un stock d'AP existant.
- (3) Voir l'état III-A2.1 pour le détail des opérations d'équipement.
- (4) Voir l'état IV-B5 pour le détail des opérations pour compte de tiers.
- (5) Cf. définition du chapitre des opérations d'ordre (DJ 040 = RF 042).
- (6) Aucune prévision budgétaire ne doit figurer à l'article 192 (cf. chapitre 024 « produit des cessions d'immobilisations »).
- (7) Cf. définition du chapitre des opérations d'ordre (DJ 041 = RI 041).
- (8) Le solde d'exécution reporté est le résultat constaté de l'exercice précédent qui fait l'objet d'un report et non d'un vote de l'assemblée délibérante. Inscrire en cas de reprise des résultats de l'exercice précédent (après vote du compte administratif ou si reprise anticipée des résultats).
- (9) Le chapitre 204 « Subventions d'équipement versées » est un chapitre globalisé regroupant les comptes 204 et 2324.

SATESE 37 - SATESE 37 - BP (projet de budget) - 2023

III – VOTE DU BUDGET		III
SECTION D'INVESTISSEMENT – VUE D'ENSEMBLE – RECETTES		A

RECETTES					
Chapitre	Pour mémoire, budget précédent (1)	RAR N-1	Propositions nouvelles	Vote de l'assemblée	TOTAL (RAR N-1 + Vote) III = I + II
TOTAL	74 979,26	0,00	52 417,42	0,00	52 417,42
018 RSA	0,00	0,00	0,00	0,00	0,00
13 Subventions d'investissement (hors 138)	0,00	0,00	0,00	0,00	0,00
16 Emprunts et dettes assimilées (hors 16449, 165, 166 et 1688 non budgétaire)	0,00	0,00	0,00	0,00	0,00
20 Immobilisations incorporelles (sauf 204)	0,00	0,00	0,00	0,00	0,00
204 Subventions d'équipement versées (9)	0,00	0,00	0,00	0,00	0,00
21 Immobilisations corporelles	0,00	0,00	0,00	0,00	0,00
22 Immobilisations reçues en affectation	0,00	0,00	0,00	0,00	0,00
23 Immobilisations en cours (sauf 2324)	0,00	0,00	0,00	0,00	0,00
Total des recettes d'équipement	0,00	0,00	0,00	0,00	0,00
10 Dotations, fonds divers et réserves (sauf 1068)	9 034,81	0,00	6 583,52	0,00	6 583,52
138 Autres subventions invest. non transf.	0,00	0,00	0,00	0,00	0,00
16 Emprunts et dettes assimilées (16449, 165 et 166)	0,00	0,00	0,00	0,00	0,00
18 Cpte de liaison : affectation (BA, régie)	0,00	0,00	0,00	0,00	0,00
26 Participations et créances rattachées	0,00	0,00	0,00	0,00	0,00
27 Autres immobilisations financières	0,00	0,00	0,00	0,00	0,00
024 Produits des cessions d'immobilisations	0,00	0,00	0,00	0,00	0,00
Total des recettes financières	9 034,81	0,00	6 583,52	0,00	6 583,52
45 Chapitres d'opérations pour compte de tiers (2)	0,00	0,00	0,00	0,00	0,00
Total des recettes réelles	9 034,81	0,00	6 583,52	0,00	6 583,52
021 <i>Virement de la section de fonctionnement</i>	0,00		0,00	0,00	0,00
040 <i>Opérations ordre transf. entre sections (3) (4) (5)</i>	65 944,45		45 833,90	0,00	45 833,90
041 <i>Opérations patrimoniales (6)</i>	0,00		0,00	0,00	0,00
Total des recettes d'ordre	65 944,45		45 833,90	0,00	45 833,90
R001 Solde d'exécution positif reporté ou anticipé (7)					185 434,70
Affectation au compte 1068 (8)					0,00
Total des recettes d'investissement cumulées					237 852,12

(1) Voir état I-B pour le contenu du budget précédent.

SATESE 37 - SATESE 37 - BP (projet de budget) - 2023

- (2) Voir l'état IV-B5 pour le détail des opérations pour compte de tiers.
- (3) Cf. définition du chapitre des opérations d'ordre (RI 040 = DF 042).
- (4) Les comptes 15, 23, 39, 49 et 59 peuvent figurer dans le détail du chapitre si la collectivité a opté pour le régime des provisions budgétaires, conformément aux dispositions législatives et réglementaires applicables.
- (5) Aucune prévision budgétaire ne doit figurer à l'article 192 (cf. chapitre 024 « produit des cessions d'immobilisations »).
- (6) Cf. définition du chapitre des opérations d'ordre (DI 041 = RI 041).
- (7) Le solde d'exécution reporté est le résultat constaté de l'exercice précédent qui fait l'objet d'un report et non d'un vote de l'assemblée délibérante. Inscrire en cas de reprise des résultats de l'exercice précédent (après vote du compte administratif ou si reprise anticipée des résultats).
- (8) Le montant inscrit doit être conforme à la délibération d'affectation du résultat. Ce montant ne fait donc pas l'objet d'un nouveau vote.
- (9) Le chapitre 204 « Subventions d'équipement versées » est un chapitre globalisé regroupant les comptes 204 et 2324.

SATESE 37 - SATESE 37 - BP (projet de budget) - 2023

III - VOTE DU BUDGET										III
SECTION D'INVESTISSEMENT - DEPENSES - DETAIL PAR ARTICLE										A1
Chap. / art. (1)	Pour mémoire, budget précédent (2)	RAR N-1	Vote de l'assemblée sur les AP lors de la séance budgétaire (3)	Propositions nouvelles	Vote de l'assemblée	Pour information Crédits gérés dans le cadre d'une AP	Pour information Crédits gérés hors AP	TOTAL (RAR N-1 + Vote)	III = I + II	
TOTAL	226 116,15	34 022,68	0,00	203 829,44	0,00	0,00	203 829,44	237 852,12	237 852,12	
018 RSA	0,00	0,00	0,00	0,00	0,00	0,00	0,00	0,00	0,00	
20 Immobilisations incorporelles (sauf 204)	10 000,00	780,00	0,00	15 000,00	0,00	0,00	15 000,00	15 780,00	15 780,00	
2051 Concessions, droits similaires	10 000,00	780,00		15 000,00	0,00	0,00	15 000,00	15 780,00	15 780,00	
204 Subventions d'équipement versées (9)	0,00	0,00	0,00	0,00	0,00	0,00	0,00	0,00	0,00	
21 Immobilisations corporelles	216 116,15	33 242,68	0,00	188 829,44	0,00	0,00	188 829,44	222 072,12	222 072,12	
2158 Autres inst., matériel, outill. techniques	18 500,00	0,00		13 500,00	0,00	0,00	13 500,00	13 500,00	13 500,00	
21828 Autres matériels de transport	40 500,00	33 242,68		40 500,00	0,00	0,00	40 500,00	73 742,68	73 742,68	
21838 Autre matériel informatique	6 000,00	0,00		7 000,00	0,00	0,00	7 000,00	7 000,00	7 000,00	
21848 Autres matériels de bureau et mobiliers	1 600,00	0,00		1 000,00	0,00	0,00	1 000,00	1 000,00	1 000,00	
2188 Autres immobilisations corporelles	149 516,15	0,00		126 829,44	0,00	0,00	126 829,44	126 829,44	126 829,44	
22 Immobilisations reçues en affectation	0,00	0,00	0,00	0,00	0,00	0,00	0,00	0,00	0,00	
23 Immobilisations en cours (sauf 2324)	0,00	0,00	0,00	0,00	0,00	0,00	0,00	0,00	0,00	
Total des opérations d'équipement (4)	0,00	0,00	0,00	0,00	0,00	0,00	0,00	0,00	0,00	
Total des dépenses d'équipement	226 116,15	34 022,68	0,00	203 829,44	0,00	0,00	203 829,44	237 852,12	237 852,12	
10 Dotations, fonds divers et réserves	0,00	0,00		0,00	0,00		0,00	0,00	0,00	
13 Subventions d'investissement	0,00	0,00		0,00	0,00		0,00	0,00	0,00	
16 Emprunts et dettes assimilées (sauf le 1688 non budgétaire)	0,00	0,00		0,00	0,00		0,00	0,00	0,00	
18 Cpte de liaison : affectation (BA, régie)	0,00	0,00		0,00	0,00		0,00	0,00	0,00	
26 Participations et créances rattachées	0,00	0,00	0,00	0,00	0,00	0,00	0,00	0,00	0,00	
27 Autres immobilisations financières	0,00	0,00	0,00	0,00	0,00	0,00	0,00	0,00	0,00	
020 Dépenses imprévues (dans le cadre d'une AP)			0,00							

SATESE 37 - SATESE 37 - BP (projet de budget) - 2023

Chap. / art. (1)	Pour mémoire, budget précédent (2)	RAR N-1	Vote de l'assemblée sur les AP lors de la séance budgétaire (3)	Propositions nouvelles	Vote de l'assemblée	Pour information Crédits gérés dans le cadre d'une AP	Pour information Crédits gérés hors AP	TOTAL (RAR N-1 + Vote)
		I	II					III = I + II
Total des dépenses financières	0,00	0,00	0,00	0,00	0,00	0,00	0,00	0,00
45... Opérations pour compte de tiers (5)	0,00	0,00	0,00	0,00	0,00	0,00	0,00	0,00
Total des dépenses réelles	226 116,15	34 022,68	0,00	203 829,44	0,00	0,00	203 829,44	237 852,12
040 Opérations ordre transf. entre sections (6)	0,00			0,00	0,00		0,00	0,00
Reprise sur autofinancement antérieur	0,00			0,00	0,00		0,00	0,00
Charges transférées (7)	0,00			0,00	0,00		0,00	0,00
041 Opérations patrimoniales (8)	0,00			0,00	0,00		0,00	0,00
Total des dépenses d'ordre	0,00			0,00	0,00		0,00	0,00

(1) Détailler les articles conformément au plan de comptes.

(2) Voir état I-B pour le contenu du budget précédent.

(3) Il s'agit des AP nouvelles qui sont votées lors de la séance d'adoption du budget. Cela concerne les AP relatives à de nouvelles programmations pluriannuelles mais également les AP modifiant un stock d'AP existant.

(4) Voir état III-A2.1 pour le détail des opérations d'équipement.

(5) Il y a autant de ligne que d'opération pour compte de tiers.

(6) Cf. définition du chapitre des opérations d'ordre (DI 040 = RF 042).

(7) Aucune prévision budgétaire ne doit figurer à l'article 192 (cf. chapitre 024 « produit des cessions d'immobilisations »).

(8) Cf. définition du chapitre des opérations d'ordre (DI 041 = RI 041).

(9) Le chapitre 204 « Subventions d'équipement versées » est un chapitre globalisé regroupant les comptes 204 et 2324.

SATESE 37 - SATESE 37 - BP (projet de budget) - 2023

III – VOTE DU BUDGET	III
SECTION D'INVESTISSEMENT – VUE D'ENSEMBLE DES OPERATIONS D'EQUIPEMENT	A2.1

Vue d'ensemble des chapitres des opérations d'équipement

N° Opération	Libellé de l'opération	N° AP (1)	Pour mémoire réalisations cumulées au 01/01/N	RAR N-1	Propositions nouvelles	Vote de l'assemblée	Pour information Crédits gérés dans le cadre d'une AP	Pour information Crédits gérés hors AP
TOTAL			0,00	0,00	0,00	0,00	0,00	0,00

(1) Colonne à renseigner uniquement lorsque l'opération d'équipement est afférente à une AP.

SATESE 37 - SATESE 37 - BP (projet de budget) - 2023

III – VOTE DU BUDGET	III
SECTION D'INVESTISSEMENT – DETAIL DES OPERATIONS D'EQUIPEMENT	A2.2

Cet état ne contient pas d'information.

SATESE 37 - SATESE 37 - BP (projet de budget) - 2023

III – VOTE DU BUDGET	III
SECTION D'INVESTISSEMENT – DETAIL DES OPERATIONS D'EQUIPEMENT	A2.3

Cet état ne contient pas d'information.

SATESE 37 - SATESE 37 - BP (projet de budget) - 2023

III – VOTE DU BUDGET						III
SECTION D'INVESTISSEMENT – RECETTES – DETAIL PAR ARTICLE						A3
Chap. / art. (1)	Pour mémoire, budget précédent (2)	RAR N-1	Propositions nouvelles	Vote de l'assemblée	TOTAL (RAR N-1 + Vote)	III = I + II
TOTAL	74 979,26	0,00	52 417,42	0,00	52 417,42	0,00
018 RSA	0,00	0,00	0,00	0,00	0,00	0,00
13 Subventions d'investissement (hors 138)	0,00	0,00	0,00	0,00	0,00	0,00
16 Emprunts et dettes assimilées (hors 1688 non budgétaire) (3)	0,00	0,00	0,00	0,00	0,00	0,00
20 Immobilisations incorporelles (sauf 204) (4)	0,00	0,00	0,00	0,00	0,00	0,00
204 Subventions d'équipement versées (4) (10)	0,00	0,00	0,00	0,00	0,00	0,00
21 Immobilisations corporelles (4)	0,00	0,00	0,00	0,00	0,00	0,00
22 Immobilisations reçues en affectation (4)	0,00	0,00	0,00	0,00	0,00	0,00
23 Immobilisations en cours (sauf 2324) (4)	0,00	0,00	0,00	0,00	0,00	0,00
Total des recettes d'équipement	0,00	0,00	0,00	0,00	0,00	0,00
10 Dotations, fonds divers et réserves (sauf 1068)	9 034,81	0,00	6 583,52	0,00	6 583,52	0,00
10222 FCTVA	9 034,81	0,00	6 583,52	0,00	6 583,52	0,00
138 Autres subventions invest. non transf.	0,00	0,00	0,00	0,00	0,00	0,00
16 Emprunts et dettes assimilées (16449, 165 et 166)	0,00	0,00	0,00	0,00	0,00	0,00
18 Cpte de liaison : affectation (BA, régie)	0,00	0,00	0,00	0,00	0,00	0,00
26 Participations et créances rattachées	0,00	0,00	0,00	0,00	0,00	0,00
27 Autres immobilisations financières	0,00	0,00	0,00	0,00	0,00	0,00
024 Produits des cessions d'immobilisations	0,00	0,00	0,00	0,00	0,00	0,00
Total des recettes financières	9 034,81	0,00	6 583,52	0,00	6 583,52	0,00
45 Chapitres d'opérations pour compte de tiers (5)	0,00	0,00	0,00	0,00	0,00	0,00
Total des recettes réelles	9 034,81	0,00	6 583,52	0,00	6 583,52	0,00
021 Virement de la section de fonctionnement	0,00	0,00	0,00	0,00	0,00	0,00
040 Opérations ordre transf. entre sections (6) (7) (8)	65 944,45	0,00	45 833,90	0,00	45 833,90	0,00
2805 Licences, logiciels, droits similaires	17 143,19	0,00	2 955,60	0,00	2 955,60	0,00
281351 Bâtiments publics	3 123,76	0,00	3 123,76	0,00	3 123,76	0,00
28158 Autres inst., matériel, outill. techniques	7 445,50	0,00	9 760,37	0,00	9 760,37	0,00
28181 Installations générales, aménagt divers	6 462,74	0,00	963,98	0,00	963,98	0,00
281828 Autres matériels de transport	17 807,51	0,00	17 493,11	0,00	17 493,11	0,00
281838 Autre matériel informatique	13 014,18	0,00	9 454,47	0,00	9 454,47	0,00
281848 Autres matériels de bureau et mobiliers	645,57	0,00	1 780,61	0,00	1 780,61	0,00
28188 Autres immo. corporelles	302,00	0,00	302,00	0,00	302,00	0,00
041 Opérations patrimoniales (9)	0,00	0,00	0,00	0,00	0,00	0,00
Total des recettes d'ordre	65 944,45	0,00	45 833,90	0,00	45 833,90	0,00

(1) Détailler les articles utilisés conformément au plan de comptes.

(2) Voir état I-B pour le contenu du budget précédent.

SATESE 37 - SATESE 37 - BP (projet de budget) - 2023

- (3) Sauf 165, 166 et 16449.
- (4) Exceptionnellement, les comptes 20, 204, 21, 22 et 23 sont en recettes réelles en cas de réduction ou d'annulation de mandats donnant lieu à reversement.
- (5) Voir l'annexe IV-B5 pour le détail des opérations pour compte de tiers.
- (6) Cf. définition du chapitre des opérations d'ordre (RI 040 = DF 042).
- (7) Les comptes 15, 29, 39, 49 et 59 peuvent figurer dans le détail du chapitre si la collectivité a opté pour le régime des provisions budgétaires, conformément aux dispositions législatives et réglementaires applicables.
- (8) Aucune prévision budgétaire ne doit figurer à l'article 192 (cf. chapitre 024 « produit des cessions d'immobilisations »).
- (9) Cf. définition du chapitre des opérations d'ordre (DJ 041 = RI 041).
- (10) Le chapitre 204 « Subventions d'équipement versées » est un chapitre globalisé regroupant les comptes 204 et 2324.

SATESE 37 - SATESE 37 - BP (projet de budget) - 2023

- (3) Hors dépenses imputées aux chapitres 016 et 017.
- (4) Les comptes 68 peuvent figurer dans le détail du chapitre si la collectivité a opté pour le régime des provisions budgétaires, conformément aux dispositions législatives et réglementaires applicables.
- (5) Inscrire en cas de reprise des résultats de l'exercice précédent (après vote du compte administratif) ou si reprise anticipée des résultats.

SATESE 37 - SATESE 37 - BP (projet de budget) - 2023

III – VOTE DU BUDGET		III
SECTION DE FONCTIONNEMENT – VUE D'ENSEMBLE		B

Chap.	Libellé	Pour mémoire, budget précédent (1)	RAR N-1	Propositions nouvelles	Vote de l'assemblée	Total (RAR N-1 + Vote) III = I + II
	TOTAL	1 425 615,58	0,00	1 467 931,28	0,00	1 467 931,28
013	Atténuations de charges (2)	9 500,00	0,00	9 500,00	0,00	9 500,00
016	APA	0,00	0,00	0,00	0,00	0,00
017	RSA / Régularisations de RMI	0,00	0,00	0,00	0,00	0,00
70	Prod. services, domaine, ventes diverses	392 932,00	0,00	446 541,50	0,00	446 541,50
73	Impôts et taxes (sauf 731)	0,00	0,00	0,00	0,00	0,00
731	Fiscalité locale	0,00	0,00	0,00	0,00	0,00
74	Dotations et participations (2)	474 240,46	0,00	485 466,36	0,00	485 466,36
75	Autres produits de gestion courante (2)	542 113,12	0,00	522 453,12	0,00	522 453,12
	Total des recettes de gestion des services	1 418 785,58	0,00	1 463 960,98	0,00	1 463 960,98
76	Produits financiers	0,00	0,00	0,00	0,00	0,00
77	Produits spécifiques (2)	3 500,00	0,00	1 090,30	0,00	1 090,30
78	Reprises amort., dépréciations, prov. (semi-budgétaires) (2)	3 330,00	0,00	2 880,00	0,00	2 880,00
	Total des recettes financières	6 830,00	0,00	3 970,30	0,00	3 970,30
	Total des recettes réelles	1 425 615,58	0,00	1 467 931,28	0,00	1 467 931,28
042	Opérations ordre transf. entre sections (3) (4) (5)	0,00		0,00	0,00	0,00
043	Opérations ordre intérieur de la section (6)	0,00		0,00	0,00	0,00
	Total des recettes d'ordre	0,00		0,00	0,00	0,00
				R002 Résultat reporté ou anticipé (7)		592 667,74
				Total des recettes de fonctionnement cumulées		2 060 599,02

(1) Voir état I-B pour le contenu du budget précédent.

(2) Hors recettes imputées aux chapitres 016 et 017.

(3) Cf. définition du chapitre des opérations d'ordre (RF 042 = DI/040).

(4) Les comptes 78 peuvent figurer dans le détail du chapitre si la collectivité a opté pour le régime des provisions budgétaires, conformément aux dispositions législatives et réglementaires applicables.

(5) Aucune provision budgétaire ne doit figurer aux articles 775 et 776 (cf. chapitre 024 « produit des cessions d'immobilisations »).

(6) Chapitre destiné à retracer les opérations particulières telles que les opérations de stocks ou liées à la tenue d'un inventaire permanent simplifié.

(7) Inscrire en cas de reprise des résultats de l'exercice précédent (après vote du compte administratif) ou si reprise anticipée des résultats.

SATESE 37 - SATESE 37 - BP (projet de budget) - 2023

III – VOTE DU BUDGET									
SECTION DE FONCTIONNEMENT – DEPENSES – DETAIL PAR ARTICLE									
III									
B1									
Chap. / art. (1)	Libellé	Pour mémoire, budget précédent (2)	RAR N-1	Vote de l'assemblée sur les AE lors de la séance budgétaire (3)	Propositions nouvelles	Vote de l'assemblée	Pour information Crédits gérés dans le cadre d'une AE	Pour information Crédits gérés hors AE	TOTAL (RAR N-1 + Vote)
			I	II		II			III = I + II
	TOTAL	1 874 695,04	0,00	130 000,00	1 930 599,02	0,00	0,00	1 930 599,02	1 930 599,02
011	Charges à caractère général (4)	217 700,00	0,00	0,00	224 550,00	0,00	0,00	224 550,00	224 550,00
60622	Carburants	17 000,00	0,00		19 200,00	0,00	0,00	19 200,00	19 200,00
60623	Alimentation	400,00	0,00		400,00	0,00	0,00	400,00	400,00
60628	Autres fournitures non stockées	2 000,00	0,00		2 200,00	0,00	0,00	2 200,00	2 200,00
60631	Fournitures d'entretien	2 500,00	0,00		3 500,00	0,00	0,00	3 500,00	3 500,00
60632	Fournitures de petit équipement	2 300,00	0,00		2 300,00	0,00	0,00	2 300,00	2 300,00
60636	Habillement et vêtements de travail	8 000,00	0,00		10 500,00	0,00	0,00	10 500,00	10 500,00
6064	Fournitures administratives	2 500,00	0,00		2 500,00	0,00	0,00	2 500,00	2 500,00
611	Contrats de prestations de services	13 000,00	0,00		0,00	0,00	0,00	0,00	0,00
6132	Locations immobilières	34 500,00	0,00		30 000,00	0,00	0,00	30 000,00	30 000,00
61358	Autres	6 300,00	0,00		6 300,00	0,00	0,00	6 300,00	6 300,00
614	Charges locatives et de copropriété	13 500,00	0,00		7 000,00	0,00	0,00	7 000,00	7 000,00
615221	Entretien, réparations bâtiments publics	0,00	0,00		500,00	0,00	0,00	500,00	500,00
61551	Entretien matériel roulant	10 500,00	0,00		7 500,00	0,00	0,00	7 500,00	7 500,00
61558	Entretien autres biens mobiliers	4 500,00	0,00		4 500,00	0,00	0,00	4 500,00	4 500,00
6156	Maintenance	20 500,00	0,00		56 000,00	0,00	0,00	56 000,00	56 000,00
6161	Multirisques	21 200,00	0,00		18 000,00	0,00	0,00	18 000,00	18 000,00
617	Etudes et recherches	1 000,00	0,00		150,00	0,00	0,00	150,00	150,00
6182	Documentation générale et technique	2 200,00	0,00		1 500,00	0,00	0,00	1 500,00	1 500,00
6184	Versements à des organismes de formation	6 500,00	0,00		6 000,00	0,00	0,00	6 000,00	6 000,00
6228	Divers	1 300,00	0,00		1 300,00	0,00	0,00	1 300,00	1 300,00
6232	Fêtes et cérémonies	900,00	0,00		3 100,00	0,00	0,00	3 100,00	3 100,00
6236	Catalogues et imprimés	4 000,00	0,00		3 000,00	0,00	0,00	3 000,00	3 000,00
6241	Transports de biens	400,00	0,00		250,00	0,00	0,00	250,00	250,00
6251	Voyages, déplacements et missions	16 000,00	0,00		12 500,00	0,00	0,00	12 500,00	12 500,00
6261	Frais d'affranchissement	7 500,00	0,00		6 500,00	0,00	0,00	6 500,00	6 500,00
6262	Frais de télécommunications	8 000,00	0,00		7 500,00	0,00	0,00	7 500,00	7 500,00
6281	Concours divers (cotisations)	700,00	0,00		1 150,00	0,00	0,00	1 150,00	1 150,00
6283	Frais de nettoyage des locaux	8 400,00	0,00		11 200,00	0,00	0,00	11 200,00	11 200,00
637	Autres impôts, taxes (autres organismes)	2 100,00	0,00		0,00	0,00	0,00	0,00	0,00
012	Charges de personnel et frais assimilés (4) (5)	1 141 331,00	0,00		1 103 114,95	0,00		1 103 114,95	1 103 114,95

SATESE 37 - SATESE 37 - BP (projet de budget) - 2023

Chap. / art. (1)	Libellé	Pour mémoire, budget précédent (2)	RAR N-1	Vote de l'assemblée sur les AE lors de la séance budgétaire (3)	Propositions nouvelles	Vote de l'assemblée	Pour information Crédits gérés dans le cadre d'une AE	Pour information Crédits gérés hors AE	TOTAL (RAR N-1 + Vote) III = I + II
6331	Versement mobilité	12 455,48	0,00		12 070,73	0,00		12 070,73	12 070,73
6332	Cotisations versées au F.N.A.L.	623,07	0,00		603,30	0,00		603,30	603,30
6336	Cotisations CNFPT et CDGFPT	13 701,05	0,00		13 579,46	0,00		13 579,46	13 579,46
6338	Autres impôts, taxes sur rémunérations	1 868,24	0,00		1 810,46	0,00		1 810,46	1 810,46
64111	Rémunération principale titulaires	577 884,88	0,00		528 542,16	0,00		528 542,16	528 542,16
64112	SFT, indemnité de résidence	9 231,10	0,00		8 410,00	0,00		8 410,00	8 410,00
64118	Autres indemnités	125 282,12	0,00		113 445,19	0,00		113 445,19	113 445,19
64131	Rémunérations	37 578,43	0,00		64 831,93	0,00		64 831,93	64 831,93
64138	Primes et autres indemnités	3 355,53	0,00		8 082,68	0,00		8 082,68	8 082,68
6451	Cotisations à l'U.R.S.S.A.F.	100 515,75	0,00		104 090,59	0,00		104 090,59	104 090,59
6453	Cotisations aux caisses de retraites	187 777,54	0,00		177 266,94	0,00		177 266,94	177 266,94
6454	Cotisations aux A.S.E.D.I.C.	1 657,81	0,00		2 981,51	0,00		2 981,51	2 981,51
6455	Cotisations pour assurance du personnel	33 900,00	0,00		33 200,00	0,00		33 200,00	33 200,00
6456	Versement au F.N.C. supplément familial	3 200,00	0,00		2 000,00	0,00		2 000,00	2 000,00
6474	Versement aux autres oeuvres sociales	5 500,00	0,00		5 600,00	0,00		5 600,00	5 600,00
6475	Médecine du travail, pharmacie	3 300,00	0,00		2 000,00	0,00		2 000,00	2 000,00
6478	Autres charges sociales diverses	23 000,00	0,00		24 000,00	0,00		24 000,00	24 000,00
6488	Autres	500,00	0,00		600,00	0,00		600,00	600,00
014	Atténuations de produits	0,00	0,00		0,00	0,00		0,00	0,00
016	APA	0,00	0,00	0,00	0,00	0,00	0,00	0,00	0,00
017	RSA / Régularisations de RMI	0,00	0,00	0,00	0,00	0,00	0,00	0,00	0,00
65	Autres charges de gestion courante (sauf le 6586) (4)	448 219,59	0,00	0,00	439 240,46	0,00		439 240,46	439 240,46
65311	Indemnités de fonction	31 000,00	0,00		31 000,00	0,00		31 000,00	31 000,00
65313	Cotisations de retraite	1 500,00	0,00		1 500,00	0,00		1 500,00	1 500,00
65888	Autres	415 719,59	0,00		406 740,46	0,00		406 740,46	406 740,46
6586	Frais fonctionnement des groupes d'élus	0,00	0,00		0,00	0,00		0,00	0,00
	Total des dépenses de gestion des services	1 807 250,59	0,00	0,00	1 766 905,41	0,00	0,00	1 766 905,41	1 766 905,41
66	Charges financières	0,00	0,00		0,00	0,00		0,00	0,00
67	Charges spécifiques (4)	1 500,00	0,00		117 859,71	0,00		117 859,71	117 859,71
673	Titres annulés (sur exercices antérieurs)	1 500,00	0,00		117 859,71	0,00		117 859,71	117 859,71
68	Dotations aux provisions, dépréciations (semi-budgétaires) (4)	0,00			0,00	0,00		0,00	0,00

SATESE 37 - SATESE 37 - BP (projet de budget) - 2023

Chap. / art. (1)	Libellé	Pour mémoire, budget précédent (2)	RAR N-1	Vote de l'assemblée sur les AE lors de la séance budgétaire (3)	Propositions nouvelles	Vote de l'assemblée	Pour information Crédits gérés dans le cadre d'une AE	Pour information Crédits gérés hors AE	TOTAL (RAR N-1 + Vote) III = I + II
022	Dépenses imprévues (dans le cadre d'une AE)			130 000,00		II			
	Total des charges financières et spécifiques	1 500,00	0,00	130 000,00	117 859,71	0,00	0,00	117 859,71	117 859,71
	Total des dépenses réelles	1 808 750,59	0,00	130 000,00	1 884 765,12	0,00	0,00	1 884 765,12	1 884 765,12
023	Virement à la section d'investissement	0,00			0,00			0,00	0,00
042	Opérations ordre transf. entre sections (6) (7) (9)	65 944,45			45 833,90	0,00		45 833,90	45 833,90
6811	Dot. amort. immos incorporelles	65 944,45			45 833,90	0,00		45 833,90	45 833,90
043	Opérations ordre intérieur de la section (7) (9)	0,00			0,00	0,00		0,00	0,00
	Total des dépenses d'ordre	65 944,45			45 833,90	0,00		45 833,90	45 833,90

Détail du calcul des ICNE au compte 66112 (10)

Montant des ICNE de l'exercice	0,00
Montant des ICNE de l'exercice N-1	0,00
= Différence ICNE N - ICNE N-1	0,00

(1) Détailler les articles utilisés conformément au plan de comptes.

(2) Voir état I-B pour le contenu du budget précédent.

(3) Il s'agit des AE nouvelles qui sont votées lors de la séance d'adoption du budget. Cela concerne les AE relatives à de nouveaux engagements pluriannuels mais également les AE modifiant un stock d'AE existant.

(4) Hors dépenses imputées aux chapitres 016 et 017.

(5) Les dépenses de frais de personnel sont exclues des autorisations d'engagement.

(6) Les comptes 68 peuvent figurer dans le détail du chapitre si la collectivité a opté pour le régime des provisions budgétaires, conformément aux dispositions législatives et réglementaires applicables.

(7) Cf. définitions des chapitres des opérations d'ordre (DF 042 = RI 040) (DF 043 = RF 043).

(8) Aucune provision budgétaire ne doit figurer aux articles 675 et 676 (cf. chapitre 024 « produit des cessions d'immobilisations »).

(9) Chapitre destiné à retracer les opérations particulières telles que les opérations de stocks ou liées à la tenue d'un inventaire permanent.

(10) Si le montant des ICNE de l'exercice est inférieur au montant de l'exercice N-1, le montant du compte 66112 sera négatif.

SATESE 37 - SATESE 37 - BP (projet de budget) - 2023

III – VOTE DU BUDGET							III
SECTION DE FONCTIONNEMENT – RECETTES – DETAIL PAR ARTICLE							B2
Chap / art. (1)	Libellé	Pour mémoire, budget précédent (2)	RAR N-1	Propositions nouvelles	Vote de l'assemblée II	Total (RAR N-1 + Vote) III = I + II	
	TOTAL	1 425 615,58	0,00	1 467 931,28	0,00	1 467 931,28	
013	Atténuations de charges (3)	9 500,00	0,00	9 500,00	0,00	9 500,00	
6479	Rembours sur autres charges sociales	9 500,00	0,00	9 500,00	0,00	9 500,00	
016	APA	0,00	0,00	0,00	0,00	0,00	
017	RSA / Régularisations de RMI	0,00	0,00	0,00	0,00	0,00	
70	Prod. services, domaine, ventes diverses	392 932,00	0,00	446 541,50	0,00	446 541,50	
705	Etudes	55 000,00	0,00	54 635,00	0,00	54 635,00	
706811	Redevance d'assainissement collectif	319 797,00	0,00	374 649,00	0,00	374 649,00	
7068121	Redev. modernisation réseaux de collecte	18 135,00	0,00	17 257,50	0,00	17 257,50	
73	Impôts et taxes (sauf 731)	0,00	0,00	0,00	0,00	0,00	
731	Fiscalité locale	0,00	0,00	0,00	0,00	0,00	
74	Dotations et participations (3)	474 240,46	0,00	485 466,36	0,00	485 466,36	
7473	Participation départements	100 000,00	0,00	100 000,00	0,00	100 000,00	
74748	Participation autres communes	249 636,57	0,00	253 927,58	0,00	253 927,58	
74788	Autres	124 603,89	0,00	131 538,78	0,00	131 538,78	
75	Autres produits de gestion courante (3)	542 113,12	0,00	522 453,12	0,00	522 453,12	
756	Libéralités reçues	110,36	0,00	134,46	0,00	134,46	
75888	Autres	542 002,76	0,00	522 318,66	0,00	522 318,66	
	Total des recettes de gestion des services	1 418 785,58	0,00	1 463 960,98	0,00	1 463 960,98	
76	Produits financiers	0,00	0,00	0,00	0,00	0,00	
77	Produits spécifiques (3)	3 500,00	0,00	1 090,30	0,00	1 090,30	
773	Mandats annulés (exercices antérieurs)	0,00	0,00	1 090,30	0,00	1 090,30	
775	Produits des cessions d'immobilisations	3 500,00	0,00	0,00	0,00	0,00	
78	Reprises amort., dépréciations, prov. (semi-budgétaires) (3)	3 330,00		2 880,00	0,00	2 880,00	
7815	Rep. prov. charges fonctionnmt courant	3 330,00		2 880,00	0,00	2 880,00	
	Total des recettes réelles	1 425 615,58	0,00	1 467 931,28	0,00	1 467 931,28	
042	Opérations ordre transf. entre sections (4) (5) (6)	0,00		0,00	0,00	0,00	
043	Opérations ordre intérieur de la section (4) (7)	0,00		0,00	0,00	0,00	
	Total des recettes d'ordre	0,00		0,00	0,00	0,00	

Détail du calcul de la taxe départementale de publicité foncière pour les collectivités dites « surfiscalisées » (compte 73121) (8)

Montant brut	0,00
Compensation	0,00

SATESE 37 - SATESE 37 - BP (projet de budget) - 2023

Montant net	0,00
-------------	------

Détail du calcul des ICNE au compte 7622 (9)

Montant des ICNE de l'exercice	0,00
Montant des ICNE de l'exercice N-1	0,00
= Différence ICNE N – ICNE N-1	0,00

(1) Détailler les articles utilisés conformément au plan de comptes.

(2) Voir état I-B pour le contenu du budget précédent.

(3) Hors recettes imputées aux chapitres 016 et 017.

(4) Cf. définitions du chapitre des opérations d'ordre (RF 042 = DI 040) (RF 043 = DF 043).

(5) Aucune prévision budgétaire ne doit figurer aux articles 775 et 776 (cf. chapitre 024 « produit des cessions d'immobilisations »).

(6) Les comptes 78 peuvent figurer dans le détail du chapitre si la collectivité a opté pour le régime des provisions budgétaires, conformément aux dispositions législatives et réglementaires applicables.

(7) Ce chapitre est destiné à retracer les opérations particulières telles que les opérations de stocks ou liées à la tenue d'un inventaire permanent simplifié.

(8) Destiné à retracer le prélèvement de la part non départementale de la taxe.

(9) Si le montant des ICNE de l'exercice est inférieur au montant de l'exercice N-1, le montant du compte 7622 sera négatif.

SATESE 37 - SATESE 37- ASSAINISSEMENT 1 - BP (projet de budget) - 2023

II – PRESENTATION GENERALE DU BUDGET		II	
VUE D'ENSEMBLE		A1	
EXPLOITATION			
		DEPENSES DE LA SECTION D'EXPLOITATION	RECETTES DE LA SECTION D'EXPLOITATION
V O T E	CREDITS DE FONCTIONNEMENT VOTES AU TITRE DU PRESENT BUDGET (1)	525 875,56	587 455,04
+		+	+
R E P O R T S	RESTES A REALISER (R.A.R) DE L'EXERCICE PRECEDENT (2)	0,00	0,00
	002 RESULTAT D'EXPLOITATION REPORTE (2)	(si déficit) 61 579,48	(si excédent) 0,00
=		=	=
	TOTAL DE LA SECTION D'EXPLOITATION (3)	587 455,04	587 455,04
INVESTISSEMENT			
		DEPENSES DE LA SECTION D'INVESTISSEMENT	RECETTES DE LA SECTION D'INVESTISSEMENT
V O T E	CREDITS D'INVESTISSEMENT (1) VOTES AU TITRE DU PRESENT BUDGET (y compris les comptes 1064 et 1068)	42 598,65	42 598,65
+		+	+
R E P O R T S	RESTES A REALISER (R.A.R) DE L'EXERCICE PRECEDENT (2)	0,00	0,00
	001 SOLDE D'EXECUTION DE LA SECTION D'INVESTISSEMENT REPORTE (2)	(si solde négatif) 0,00	(si solde positif) 0,00
=		=	=
	TOTAL DE LA SECTION D'INVESTISSEMENT (3)	42 598,65	42 598,65
TOTAL			
	TOTAL DU BUDGET (3)	630 053,69	630 053,69

(1) Au budget primitif, les crédits votés correspondent aux crédits votés lors de cette étape budgétaire. De même, pour les décisions modificatives et le budget supplémentaire, les crédits votés correspondent aux crédits votés lors de l'étape budgétaire sans sommation avec ceux antérieurement votés lors du même exercice.

(2) A servir uniquement en cas de reprise des résultats de l'exercice précédent, soit après le vote du compte administratif, soit en cas de reprise anticipée des résultats. Pour la section d'exploitation, les RAR sont constitués par l'ensemble des dépenses engagées et n'ayant pas donné lieu à service fait au 31 décembre de l'exercice précédent. En recettes, il s'agit des recettes certaines n'ayant pas donné lieu à l'émission d'un titre au 31/12 de l'exercice précédent.

Pour la section d'investissement, les RAR correspondent aux dépenses engagées non mandatées au 31/12 de l'exercice précédent telles qu'elles ressortent de la comptabilité des engagements et aux recettes certaines n'ayant pas donné lieu à l'émission d'un titre au 31/12 de l'exercice précédent.

(3) Total de la section d'exploitation = RAR + résultat reporté + crédits d'exploitation votés.

Total de la section d'investissement = RAR + solde d'exécution reporté + crédits d'investissement votés.

Total du budget = Total de la section d'exploitation + Total de la section d'investissement.

SATESE 37 - SATESE 37- ASSAINISSEMENT 1 - BP (projet de budget) - 2023

II – PRESENTATION GENERALE DU BUDGET	II
SECTION D'EXPLOITATION – CHAPITRES	A2

DEPENSES D'EXPLOITATION

Chap.	Libellé	Pour mémoire budget précédent (1)	Restes à réaliser N-1 (2)	Propositions nouvelles	VOTE (3)	TOTAL (= RAR + vote)
011	Charges à caractère général	400,00	0,00	400,00	0,00	400,00
012	Charges de personnel, frais assimilés	0,00	0,00	0,00	0,00	0,00
014	Atténuations de produits	0,00	0,00	0,00	0,00	0,00
65	Autres charges de gestion courante	544 002,76	0,00	524 318,66	0,00	524 318,66
Total des dépenses de gestion des services		544 402,76	0,00	524 718,66	0,00	524 718,66
66	Charges financières	0,00	0,00	0,00	0,00	0,00
67	Charges exceptionnelles	1 500,00	0,00	1 000,00	0,00	1 000,00
68	Dotations aux provisions et dépréciat* (4)	4 000,00		0,00	0,00	0,00
69	Impôts sur les bénéfices et assimilés (5)	0,00	0,00	0,00	0,00	0,00
022	Dépenses imprévues	5 765,60		156,90	0,00	156,90
Total des dépenses réelles d'exploitation		555 668,36	0,00	525 875,56	0,00	525 875,56
023	Virement à la section d'investissement (6)	0,00		0,00	0,00	0,00
042	Opérat* ordre transfert entre sections (6)	0,00		0,00	0,00	0,00
043	Opérat* ordre intérieur de la section (6)	0,00		0,00	0,00	0,00
Total des dépenses d'ordre d'exploitation		0,00		0,00	0,00	0,00
TOTAL		555 668,36	0,00	525 875,56	0,00	525 875,56

+

D 002 RESULTAT REPORTE OU ANTICIPE (2)	61 579,48
---	------------------

=

TOTAL DES DEPENSES D'EXPLOITATION CUMULEES	587 455,04
---	-------------------

RECETTES D'EXPLOITATION

Chap.	Libellé	Pour mémoire budget précédent (1)	Restes à réaliser N-1 (2)	Propositions nouvelles	VOTE (3)	TOTAL (= RAR + vote)
013	Atténuations de charges	0,00	0,00	0,00	0,00	0,00
70	Ventes produits fabriqués, prestations	533 837,00	0,00	546 411,00	0,00	546 411,00
73	Produits issus de la fiscalité (7)	0,00	0,00	0,00	0,00	0,00
74	Subventions d'exploitation	31 360,00	0,00	41 044,04	0,00	41 044,04
75	Autres produits de gestion courante	0,00	0,00	0,00	0,00	0,00
Total des recettes de gestion des services		565 197,00	0,00	587 455,04	0,00	587 455,04
76	Produits financiers	0,00	0,00	0,00	0,00	0,00
77	Produits exceptionnels	0,00	0,00	0,00	0,00	0,00
78	Reprises sur provisions et dépréciations (4)	0,00		0,00	0,00	0,00
Total des recettes réelles d'exploitation		565 197,00	0,00	587 455,04	0,00	587 455,04
042	Opérat* ordre transfert entre sections (6)	0,00		0,00	0,00	0,00
043	Opérat* ordre intérieur de la section (6)	0,00		0,00	0,00	0,00
Total des recettes d'ordre d'exploitation		0,00		0,00	0,00	0,00
TOTAL		565 197,00	0,00	587 455,04	0,00	587 455,04

+

R 002 RESULTAT REPORTE OU ANTICIPE (2)	0,00
---	-------------

=

TOTAL DES RECETTES D'EXPLOITATION CUMULEES	587 455,04
---	-------------------

Pour information :

AUTOFINANCEMENT PREVISIONNEL DÉGAGÉ AU PROFIT DE LA SECTION D'INVESTISSEMENT (8)	0,00
---	-------------

Il s'agit, pour un budget voté en équilibre, des ressources propres correspondant à l'excédent des recettes réelles de fonctionnement sur les dépenses réelles de fonctionnement. Il sert à financer le remboursement du capital de la dette et les nouveaux investissements de la régie.

SATESE 37 - SATESE 37- ASSAINISSEMENT 1 - BP (projet de budget) - 2023

- (1) Cf. Modalités de vote I.
- (2) Inscrire en cas de reprise des résultats de l'exercice précédent (après vote du compte administratif ou si reprise anticipée des résultats).
- (3) Le vote de l'organe délibérant porte uniquement sur les propositions nouvelles.
- (4) Si la régie applique le régime des provisions semi-budgétaires, ainsi que pour la dotation aux dépréciations des stocks de fournitures et de marchandises, des créances et des valeurs mobilières de placement, aux dépréciations des comptes de tiers et aux dépréciations des comptes financiers.
- (5) Ce chapitre n'existe pas en M. 49.
- (6) $DE\ 023 = RI\ 021$; $DI\ 040 = RE\ 042$; $RI\ 040 = DE\ 042$; $DI\ 041 = RI\ 041$; $DE\ 043 = RE\ 043$.
- (7) Ce chapitre existe uniquement en M. 41, M. 43 et M. 44.
- (8) Solde de l'opération $DE\ 023 + DE\ 042 - RE\ 042$ ou solde de l'opération $RI\ 021 + RI\ 040 - DI\ 040$.

SATESE 37 - SATESE 37- ASSAINISSEMENT 1 - BP (projet de budget) - 2023

II – PRESENTATION GENERALE DU BUDGET	II
SECTION D'INVESTISSEMENT – CHAPITRES	A3

DEPENSES D'INVESTISSEMENT

Chap.	Libellé	Pour mémoire budget précédent (1)	Restes à réaliser N-1 (2)	Propositions nouvelles	VOTE (3)	TOTAL (= RAR + vote)
20	Immobilisations incorporelles	0,00	0,00	0,00	0,00	0,00
21	Immobilisations corporelles	0,00	0,00	0,00	0,00	0,00
22	Immobilisations reçues en affectation	0,00	0,00	0,00	0,00	0,00
23	Immobilisations en cours	0,00	0,00	0,00	0,00	0,00
	Total des opérations d'équipement	0,00	0,00	0,00	0,00	0,00
10	Dotations, fonds divers et réserves	0,00	0,00	0,00	0,00	0,00
13	Subventions d'investissement	0,00	0,00	0,00	0,00	0,00
16	Emprunts et dettes assimilées	0,00	0,00	0,00	0,00	0,00
18	Compte de liaison : affectat° (BA,régie) (5)	0,00	0,00	0,00	0,00	0,00
26	Participat° et créances rattachées	0,00	0,00	0,00	0,00	0,00
27	Autres immobilisations financières	0,00	0,00	0,00	0,00	0,00
020	Dépenses imprévues	0,00		0,00	0,00	0,00
	Total des dépenses financières	0,00	0,00	0,00	0,00	0,00
45...	Total des opérations pour compte de tiers (6)	160 650,00	0,00	42 598,65	0,00	42 598,65
	Total des dépenses réelles d'investissement	160 650,00	0,00	42 598,65	0,00	42 598,65
040	Opérat° ordre transfert entre sections (4)	0,00		0,00	0,00	0,00
041	Opérations patrimoniales (4)	0,00		0,00	0,00	0,00
	Total des dépenses d'ordre d'investissement	0,00		0,00	0,00	0,00
	TOTAL	160 650,00	0,00	42 598,65	0,00	42 598,65

+

D 001 SOLDE D'EXECUTION NEGATIF REPORTE OU ANTICIPE (1)	0,00
--	-------------

=

TOTAL DES DEPENSES D'INVESTISSEMENT CUMULEES	42 598,65
---	------------------

RECETTES D'INVESTISSEMENT

Chap.	Libellé	Pour mémoire budget précédent (1)	Restes à réaliser N-1 (2)	Propositions nouvelles	VOTE (3)	TOTAL (= RAR + vote)
13	Subventions d'investissement	0,00	0,00	0,00	0,00	0,00
16	Emprunts et dettes assimilées (hors 165)	0,00	0,00	0,00	0,00	0,00
20	Immobilisations incorporelles	0,00	0,00	0,00	0,00	0,00
21	Immobilisations corporelles	0,00	0,00	0,00	0,00	0,00
22	Immobilisations reçues en affectation	0,00	0,00	0,00	0,00	0,00
23	Immobilisations en cours	0,00	0,00	0,00	0,00	0,00
	Total des recettes d'équipement	0,00	0,00	0,00	0,00	0,00
10	Dotations, fonds divers et réserves	0,00	0,00	0,00	0,00	0,00
106	Réserves (7)	0,00	0,00	0,00	0,00	0,00
165	Dépôts et cautionnements reçus	0,00	0,00	0,00	0,00	0,00
18	Compte de liaison : affectat° (BA,régie) (5)	0,00	0,00	0,00	0,00	0,00
26	Participat° et créances rattachées	0,00	0,00	0,00	0,00	0,00
27	Autres immobilisations financières	0,00	0,00	0,00	0,00	0,00
	Total des recettes financières	0,00	0,00	0,00	0,00	0,00
45...	Total des opérations pour le compte de tiers (6)	160 650,00	0,00	42 598,65	0,00	42 598,65
	Total des recettes réelles d'investissement	160 650,00	0,00	42 598,65	0,00	42 598,65
021	Virement de la section d'exploitation (4)	0,00		0,00	0,00	0,00

SATESE 37 - SATESE 37- ASSAINISSEMENT 1 - BP (projet de budget) - 2023

040	Opérat° ordre transfert entre sections (4)	0,00		0,00	0,00	0,00
041	Opérations patrimoniales (4)	0,00		0,00	0,00	0,00
Total des recettes d'ordre d'investissement		0,00		0,00	0,00	0,00
TOTAL		160 650,00	0,00	42 598,65	0,00	42 598,65

+

R 001 SOLDE D'EXECUTION POSITIF REPORTE OU ANTICIPE (2)	0,00
--	-------------

=

TOTAL DES RECETTES D'INVESTISSEMENT CUMULEES	42 598,65
---	------------------

Pour information :

Il s'agit, pour un budget voté en équilibre, des ressources propres correspondant à l'excédent des recettes réelles de fonctionnement sur les dépenses réelles de fonctionnement. Il sert à financer le remboursement du capital de la dette et les nouveaux investissements de la régie.

AUTOFINANCEMENT PREVISIONNEL DÉGAGÉ PAR LA SECTION DE FONCTIONNEMENT (8)	0,00
---	-------------

(1) cf. Modalités de vote I.

(2) Inscrire en cas de reprise des résultats de l'exercice précédent (après vote du compte administratif ou si reprise anticipée des résultats).

(3) Le vote de l'organe délibérant porte uniquement sur les propositions nouvelles.

(4) DE 023 = RI 021 ; DI 040 = RE 042 ; RI 040 = DE 042 ; DI 041 = RI 041 ; DE 043 = RE 043.

(5) A servir uniquement, en dépense, lorsque la régie effectue une dotation initiale en espèces au profit d'un service public non personnalisé qu'elle crée et, en recettes, lorsque le service non personnalisé reçoit une dotation en espèces de la part de sa collectivité de rattachement.

(6) Seul le total des opérations réelles pour compte de tiers figure sur cet état (voir le détail Annexe IV-A7).

(7) Le compte 106 n'est pas un chapitre mais un article du chapitre 10.

(8) Solde de l'opération DE 023 + DE 042 – RE 042 ou solde de l'opération RI 021 + RI 040 – DI 040.

SATESE 37 - SATESE 37- ASSAINISSEMENT 1 - BP (projet de budget) - 2023

II – PRESENTATION GENERALE DU BUDGET	II
BALANCE GENERALE DU BUDGET	B1

1 – DEPENSES (du présent budget + restes à réaliser)

	EXPLOITATION	Opérations réelles (1)	Opérations d'ordre (2)	TOTAL
011	Charges à caractère général	400,00		400,00
012	Charges de personnel, frais assimilés	0,00		0,00
014	Atténuations de produits	0,00		0,00
60	<i>Achats et variation des stocks (3)</i>		0,00	0,00
65	Autres charges de gestion courante	524 318,66		524 318,66
66	Charges financières	0,00	0,00	0,00
67	Charges exceptionnelles	1 000,00	0,00	1 000,00
68	Dot. Amortist, dépréciat°, provisions	0,00	0,00	0,00
69	Impôts sur les bénéfices et assimilés (4)	0,00		0,00
71	<i>Production stockée (ou déstockage) (3)</i>		0,00	0,00
022	Dépenses imprévues	156,90		156,90
023	<i>Virement à la section d'investissement</i>		0,00	0,00
	Dépenses d'exploitation – Total	525 875,56	0,00	525 875,56

D 002 RESULTAT REPORTE OU ANTICIPE	61 579,48
---	------------------

TOTAL DES DEPENSES D'EXPLOITATION CUMULEES	587 455,04
---	-------------------

	INVESTISSEMENT	Opérations réelles (1)	Opérations d'ordre (2)	TOTAL
10	Dotations, fonds divers et réserves	0,00	0,00	0,00
13	Subventions d'investissement	0,00	0,00	0,00
14	<i>Prov. Réglementées, amort. dérogatoires</i>		0,00	0,00
15	<i>Provisions pour risques et charges (5)</i>		0,00	0,00
16	Emprunts et dettes assimilées (sauf 1688 non budgétaire)	0,00	0,00	0,00
18	Compte de liaison : affectat° (BA,régie)	0,00		0,00
	Total des opérations d'équipement	0,00		0,00
20	Immobilisations incorporelles (6)	0,00	0,00	0,00
21	Immobilisations corporelles (6)	0,00	0,00	0,00
22	Immobilisations reçues en affectation (6)	0,00	0,00	0,00
23	Immobilisations en cours (6)	0,00	0,00	0,00
26	Participations et créances rattachées	0,00	0,00	0,00
27	Autres immobilisations financières	0,00	0,00	0,00
28	<i>Amortissement des immobilisations (reprises)</i>		0,00	0,00
29	<i>Dépréciation des immobilisations</i>		0,00	0,00
39	<i>Dépréciat° des stocks et en-cours</i>		0,00	0,00
45...	Opérations pour compte de tiers (7)	42 598,65	0,00	42 598,65
481	<i>Charges à répartir plusieurs exercices</i>		0,00	0,00
3...	Stocks	0,00	0,00	0,00
020	Dépenses imprévues	0,00		0,00
	Dépenses d'investissement – Total	42 598,65	0,00	42 598,65

D 001 SOLDE D'EXECUTION NEGATIF REPORTE OU ANTICIPE	0,00
--	-------------

TOTAL DES DEPENSES D'INVESTISSEMENT CUMULEES	42 598,65
---	------------------

- (1) Y compris les opérations relatives au rattachement des charges et des produits et les opérations d'ordre semi-budgétaires.
(2) Voir liste des opérations d'ordre.
(3) Permet de retracer les variations de stocks (sauf stocks de marchandises et de fournitures).
(4) Ce chapitre n'existe pas en M. 49.
(5) Si la régie applique le régime des provisions budgétaires.
(6) Hors chapitres « opérations d'équipement ».
(7) Seul le total des opérations pour compte de tiers figure sur cet état (voir le détail Annexe IV A7).

SATESE 37 - SATESE 37- ASSAINISSEMENT 1 - BP (projet de budget) - 2023

II – PRESENTATION GENERALE DU BUDGET	II
BALANCE GENERALE DU BUDGET	B2

2 – RECETTES (du présent budget + restes à réaliser)

	EXPLOITATION	Opérations réelles (1)	Opérations d'ordre (2)	TOTAL
013	Atténuations de charges	0,00		0,00
60	Achats et variation des stocks (3)		0,00	0,00
70	Ventes produits fabriqués, prestations	546 411,00		546 411,00
71	Production stockée (ou déstockage) (3)		0,00	0,00
72	Production immobilisée		0,00	0,00
73	Produits issus de la fiscalité (6)	0,00		0,00
74	Subventions d'exploitation	41 044,04		41 044,04
75	Autres produits de gestion courante	0,00		0,00
76	Produits financiers	0,00	0,00	0,00
77	Produits exceptionnels	0,00	0,00	0,00
78	Reprise amort., dépréciat° et provisions	0,00	0,00	0,00
79	Transferts de charges		0,00	0,00
	Recettes d'exploitation – Total	587 455,04	0,00	587 455,04

+

R 002 RESULTAT REPORTE OU ANTICIPE	0,00
---	-------------

=

TOTAL DES RECETTES D'EXPLOITATION CUMULEES	587 455,04
---	-------------------

	INVESTISSEMENT	Opérations réelles (1)	Opérations d'ordre (2)	TOTAL
10	Dotations, fonds divers et réserves (sauf 106)	0,00	0,00	0,00
13	Subventions d'investissement	0,00	0,00	0,00
14	Prov. Réglementées, amort. dérogatoires		0,00	0,00
15	Provisions pour risques et charges (4)		0,00	0,00
16	Emprunts et dettes assimilées (sauf 1688 non budgétaire)	0,00	0,00	0,00
18	Comptes liaison : affectat° BA, régies	0,00	0,00	0,00
20	Immobilisations incorporelles	0,00	0,00	0,00
21	Immobilisations corporelles	0,00	0,00	0,00
22	Immobilisations reçues en affectation	0,00	0,00	0,00
23	Immobilisations en cours	0,00	0,00	0,00
26	Participations et créances rattachées	0,00	0,00	0,00
27	Autres immobilisations financières	0,00	0,00	0,00
28	Amortissement des immobilisations		0,00	0,00
29	Dépréciation des immobilisations (4)		0,00	0,00
39	Dépréciat° des stocks et en-cours (4)		0,00	0,00
45...	Opérations pour compte de tiers (5)	42 598,65	0,00	42 598,65
481	Charges à répartir plusieurs exercices		0,00	0,00
491	Dépréciations des comptes de clients		0,00	0,00
3...	Stocks	0,00	0,00	0,00
021	Virement de la section d'exploitation		0,00	0,00
	Recettes d'investissement – Total	42 598,65	0,00	42 598,65

+

R 001 SOLDE D'EXECUTION POSITIF REPORTE OU ANTICIPE	0,00
--	-------------

+

AFFECTATION AUX COMPTES 106	0,00
------------------------------------	-------------

=

TOTAL DES RECETTES D'INVESTISSEMENT CUMULEES	42 598,65
---	------------------

SATESE 37 - SATESE 37- ASSAINISSEMENT 1 - BP (projet de budget) - 2023

- (1) Y compris les opérations relatives au rattachement des charges et des produits et les opérations d'ordre semi-budgétaires.
- (2) Voir liste des opérations d'ordre.
- (3) Permet de retracer les variations de stocks (sauf stocks de marchandises et de fournitures).
- (4) Si la régie applique le régime des provisions budgétaires.
- (5) Seul le total des opérations pour compte de tiers figure sur cet état (voir le détail Annexe IV A7).
- (6) Ce chapitre existe uniquement en M. 41, en M. 43 et en M. 44.

SATESE 37 - SATESE 37- ASSAINISSEMENT 1 - BP (projet de budget) - 2023

III – VOTE DU BUDGET	III
SECTION D'EXPLOITATION – DETAIL DES DEPENSES	A1

Chap / art (1)	Libellé (1)	Pour mémoire budget précédent (2)	Propositions nouvelles (3)	Vote (4)
011	Charges à caractère général (5) (6)	400,00	400,00	0,00
6237	Publications	250,00	200,00	0,00
627	Services bancaires et assimilés	150,00	200,00	0,00
012	Charges de personnel, frais assimilés	0,00	0,00	0,00
014	Atténuations de produits (7)	0,00	0,00	0,00
65	Autres charges de gestion courante	544 002,76	524 318,66	0,00
6541	Créances admises en non-valeur	1 500,00	1 500,00	0,00
6542	Créances éteintes	500,00	500,00	0,00
658	Charges diverses de gestion courante	542 002,76	522 318,66	0,00
TOTAL = DEPENSES DE GESTION DES SERVICES (a) = (011 + 012 + 014 + 65)		544 002,76	524 718,66	0,00
66	Charges financières (b) (8)	0,00	0,00	0,00
67	Charges exceptionnelles (c)	1 500,00	1 000,00	0,00
673	Titres annulés (sur exercices antérieurs)	1 500,00	1 000,00	0,00
68	Dotations aux provisions et dépréciat° (d) (9)	4 000,00	0,00	0,00
6817	Dot. dépréc. actifs circulants	4 000,00	0,00	0,00
69	Impôts sur les bénéfices et assimilés (e) (10)	0,00	0,00	0,00
022	Dépenses imprévues (f)	5 765,60	156,90	0,00
TOTAL DES DEPENSES REELLES = a + b + c + d + e + f		555 668,36	525 875,56	0,00
023	Virement à la section d'investissement	0,00	0,00	0,00
042	Opérat° ordre transfert entre sections (11) (12)	0,00	0,00	0,00
TOTAL DES PRELEVEMENTS AU PROFIT DE LA SECTION D'INVESTISSEMENT		0,00	0,00	0,00
043	Opérat° ordre intérieur de la section	0,00	0,00	0,00
TOTAL DES DEPENSES D'ORDRE		0,00	0,00	0,00
TOTAL DES DEPENSES D'EXPLOITATION DE L'EXERCICE (= Total des opérations réelles et d'ordre)		555 668,36	525 875,56	0,00

+

RESTES A REALISER N-1 (13)	0,00
-----------------------------------	-------------

+

D 002 RESULTAT REPORTE OU ANTICIPE (13)	61 579,48
--	------------------

=

TOTAL DES DEPENSES D'EXPLOITATION CUMULEES	587 455,04
---	-------------------

Détail du calcul des ICNE au compte 66112 (8)

Montant des ICNE de l'exercice	0,00
- Montant des ICNE de l'exercice N-1	0,00
= Différence ICNE N – ICNE N-1	0,00

(1) Détailler les chapitres budgétaires par article conformément au plan de comptes appliqué par la commune ou l'établissement.

(2) Cf. Modalités de vote I.

(3) Hors restes à réaliser.

(4) Le vote de l'organe délibérant porte uniquement sur les propositions nouvelles.

(5) Le compte 621 est retracé au sein du chapitre 012.

(6) Le compte 634 est uniquement ouvert en M. 41.

(7) Le compte 739 est uniquement ouvert en M. 43 et en M. 44.

(8) Si le mandatement des ICNE de l'exercice est inférieur au montant de l'exercice N-1, le montant du compte 66112 sera négatif.

(9) Si la régie applique le régime des provisions semi-budgétaires, ainsi que pour la dotation aux dépréciations des stocks de fournitures et de marchandises, des créances et des valeurs mobilières de placement, aux dépréciations des comptes de tiers et aux dépréciations des comptes financiers.

(10) Ce chapitre n'existe pas en M. 49.

(11) Cf. définitions du chapitre des opérations d'ordre, DE 042 = RI 040.

(12) Le compte 6815 peut figurer dans le détail du chapitre 042 si la régie applique le régime des provisions budgétaires.

(13) Inscrire en cas de reprise des résultats de l'exercice précédent (après vote du compte administratif ou si reprise anticipée des résultats).

SATESE 37 - SATESE 37- ASSAINISSEMENT 1 - BP (projet de budget) - 2023

III – VOTE DU BUDGET	III
SECTION D'EXPLOITATION – DETAIL DES RECETTES	A2

Chap / art(1)	Libellé (1)	Pour mémoire budget précédent (2)	Propositions nouvelles (3)	Vote (4)
013	Atténuations de charges (5)	0,00	0,00	0,00
70	Ventes produits fabriqués, prestations	533 837,00	546 411,00	0,00
7068	Autres prestations de services	533 837,00	546 411,00	0,00
73	Produits issus de la fiscalité (6)	0,00	0,00	0,00
74	Subventions d'exploitation	31 360,00	41 044,04	0,00
741	Primes d'épuration	4 000,00	4 724,04	0,00
748	Autres subventions d'exploitation	27 360,00	36 320,00	0,00
75	Autres produits de gestion courante	0,00	0,00	0,00
TOTAL = RECETTES DE GESTION DES SERVICES (a) = 013 + 70 + 73 + 74 + 75		565 197,00	587 455,04	0,00
76	Produits financiers (b)	0,00	0,00	0,00
77	Produits exceptionnels (c)	0,00	0,00	0,00
78	Reprises sur provisions et dépréciations (d) (7)	0,00	0,00	0,00
TOTAL DES RECETTES REELLES = a + b + c + d		565 197,00	587 455,04	0,00
042	Opérat° ordre transfert entre sections (8) (9)	0,00	0,00	0,00
043	Opérat° ordre intérieur de la section (8)	0,00	0,00	0,00
TOTAL DES RECETTES D'ORDRE		0,00	0,00	0,00
TOTAL DES RECETTES D'EXPLOITATION DE L'EXERCICE (= Total des opérations réelles et d'ordre)		565 197,00	587 455,04	0,00

+	RESTES A REALISER N-1 (10)	0,00
+	R 002 RESULTAT REPORTE OU ANTICIPE (10)	0,00
=	TOTAL DES RECETTES D'EXPLOITATION CUMULEES	587 455,04

Détail du calcul des ICNE au compte 7622

Montant des ICNE de l'exercice	0,00
- Montant des ICNE de l'exercice N-1	0,00
= Différence ICNE N – ICNE N-1	0,00

(1) Détailler les chapitres budgétaires par article conformément au plan de comptes appliqué par la régie.

(2) Cf. Modalités de vote I.

(3) Hors restes à réaliser.

(4) Le vote de l'assemblée porte uniquement sur les propositions nouvelles.

(5) Le compte 699 n'existe pas en M. 49.

(6) Ce chapitre existe uniquement en M. 41, M. 43 et M. 44.

(7) Si la régie applique le régime des provisions semi-budgétaires, ainsi que pour la dotation aux dépréciations des stocks de fournitures et de marchandises, des créances et des valeurs mobilières de placement, aux dépréciations des comptes de tiers et aux dépréciations des comptes financiers.

(8) Cf. définitions du chapitre des opérations d'ordre, RE 042 = DI 040, RE 043 = DE 043.

(9) Le compte 7815 peut figurer dans le détail du chapitre 042 si la régie applique le régime des provisions budgétaires.

(10) Inscrire en cas de reprise des résultats de l'exercice précédent (après vote du compte administratif ou si reprise anticipée des résultats).

SATESE 37 - SATESE 37- ASSAINISSEMENT 1 - BP (projet de budget) - 2023

III – VOTE DU BUDGET				III
SECTION D'INVESTISSEMENT – DETAIL DES DEPENSES				B1
Chap / art (1)	Libellé (1)	Pour mémoire budget précédent (2)	Propositions nouvelles (3)	Vote (4)
20	Immobilisations incorporelles (hors opérations)	0,00	0,00	0,00
21	Immobilisations corporelles (hors opérations)	0,00	0,00	0,00
22	Immobilisations reçues en affectation (hors opérations)	0,00	0,00	0,00
23	Immobilisations en cours (hors opérations)	0,00	0,00	0,00
Total des dépenses d'équipement		0,00	0,00	0,00
10	Dotations, fonds divers et réserves	0,00	0,00	0,00
13	Subventions d'investissement	0,00	0,00	0,00
16	Emprunts et dettes assimilées	0,00	0,00	0,00
18	Compte de liaison : affectat° (BA,régie)	0,00	0,00	0,00
26	Participat° et créances rattachées	0,00	0,00	0,00
27	Autres immobilisations financières	0,00	0,00	0,00
020	Dépenses imprévues	0,00	0,00	0,00
Total des dépenses financières		0,00	0,00	0,00
45812201	AELB 2201 (6)	160 650,00	0,00	0,00
45812301	AELB 2301 (6)	0,00	37 498,65	0,00
45812302	AELB 2302 (6)	0,00	5 100,00	0,00
Total des dépenses d'opérations pour compte de tiers		160 650,00	42 598,65	0,00
TOTAL DEPENSES REELLES		160 650,00	42 598,65	0,00
040	Opérat° ordre transfert entre sections (7) (8)	0,00	0,00	0,00
	Reprises sur autofinancement antérieur	0,00	0,00	0,00
	Charges transférées	0,00	0,00	0,00
041	Opérations patrimoniales (9)	0,00	0,00	0,00
TOTAL DEPENSES D'ORDRE		0,00	0,00	0,00
TOTAL DES DEPENSES D'INVESTISSEMENT DE L'EXERCICE (= Total des dépenses réelles et d'ordre)		160 650,00	42 598,65	0,00
				+
RESTES A REALISER N-1 (10)			0,00	
				+
D 001 SOLDE D'EXECUTION NEGATIF REPORTE OU ANTICIPE (10)			0,00	
				=
TOTAL DES DEPENSES D'INVESTISSEMENT CUMULEES			42 598,65	

(1) Détailler les chapitres budgétaires par article conformément au plan de comptes appliqué par la régie.

(2) Cf. Modalités de vote I.

(3) Hors restes à réaliser.

(4) Le vote de l'organe délibérant porte uniquement sur les propositions nouvelles.

(5) Voir état III B3 pour le détail des opérations d'équipement.

(6) Voir annexe IV A7 pour le détail des opérations pour compte de tiers.

(7) Cf. définitions du chapitre des opérations d'ordre, DI 040 = RE 042.

(8) Le compte 15...2 peut figurer dans le détail du chapitre 042 si la régie applique le régime des provisions budgétaires.

(9) Cf. définitions du chapitre des opérations d'ordre, DI 041 = RI 041.

(10) Inscrire en cas de reprise des résultats de l'exercice précédent (après vote du compte administratif ou si reprise anticipée des résultats).

SATESE 37 - SATESE 37- ASSAINISSEMENT 1 - BP (projet de budget) - 2023

III – VOTE DU BUDGET				III
SECTION D'INVESTISSEMENT – DETAIL DES RECETTES				B2
Chap / art (1)	Libellé (1)	Pour mémoire budget précédent (2)	Propositions nouvelles (3)	Vote (4)
13	Subventions d'investissement	0,00	0,00	0,00
16	Emprunts et dettes assimilées (hors 165)	0,00	0,00	0,00
20	Immobilisations incorporelles	0,00	0,00	0,00
21	Immobilisations corporelles	0,00	0,00	0,00
22	Immobilisations reçues en affectation	0,00	0,00	0,00
23	Immobilisations en cours	0,00	0,00	0,00
Total des recettes d'équipement		0,00	0,00	0,00
10	Dotations, fonds divers et réserves	0,00	0,00	0,00
165	Dépôts et cautionnements recus	0,00	0,00	0,00
18	Compte de liaison : affectat° (BA,régie)	0,00	0,00	0,00
26	Participat° et créances rattachées	0,00	0,00	0,00
27	Autres immobilisations financières	0,00	0,00	0,00
Total des recettes financières		0,00	0,00	0,00
45822201	AELB 2201 (5)	160 650,00	0,00	0,00
45822301	AELB 2301 (5)	0,00	37 498,65	0,00
45822302	AELB 2302 (5)	0,00	5 100,00	0,00
Total des recettes d'opérations pour compte de tiers		160 650,00	42 598,65	0,00
TOTAL RECETTES REELLES		160 650,00	42 598,65	0,00
021	Virement de la section d'exploitation	0,00	0,00	0,00
040	Opérat° ordre transfert entre sections (6) (7)	0,00	0,00	0,00
TOTAL DES PRELEVEMENTS PROVENANT DE LA SECTION D'EXPLOITATION		0,00	0,00	0,00
041	Opérations patrimoniales (8)	0,00	0,00	0,00
TOTAL RECETTES D'ORDRE		0,00	0,00	0,00
TOTAL DES RECETTES D'INVESTISSEMENT DE L'EXERCICE (= Total des recettes réelles et d'ordre)		160 650,00	42 598,65	0,00
				+
RESTES A REALISER N-1 (9)				0,00
				+
R 001 SOLDE D'EXECUTION POSITIF REPORTE OU ANTICIPE (9)				0,00
				=
TOTAL DES RECETTES D'INVESTISSEMENT CUMULEES				42 598,65

(1) Détailler les chapitres budgétaires par article conformément au plan de comptes appliqué par la régie.

(2) Cf. Modalités de vote I.

(3) Hors restes à réaliser.

(4) Le vote de l'organe délibérant porte uniquement sur les propositions nouvelles.

(5) Voir annexe IV A7 pour le détail des opérations pour compte de tiers.

(6) Cf. définitions du chapitre des opérations d'ordre, RI 040 = DE 042.

(7) Le compte 15...2 peut figurer dans le détail du chapitre 042 si la régie applique le régime des provisions budgétaires.

(8) Cf. définitions du chapitre des opérations d'ordre, DI 041 = RI 041.

(9) Inscrire en cas de reprise des résultats de l'exercice précédent (après vote du compte administratif ou si reprise anticipée des résultats).

ANNEXE 7 - QUALITE - RSO : retour du Groupe Economie d'Energie (G2E)



I. LES OBJECTIFS DU PROJET « ECONOMIES D'ENERGIE »

REPENDRE AUX DEMANDES DU GOUVERNEMENT

- 19°C
- ECONOMISER 10% DE L'ENERGIE CONSOMMEE DANS LES BATIMENTS

EN RESTANT DANS LE CADRE DE NOTRE DEMARCHE RSO

- VOLET ENVIRONNEMENTAL
- VOLET ECONOMIQUE
- VOLET SOCIAL / SOCIETAL

SOMMAIRE

- I. LES OBJECTIFS DU PROJET « ECONOMIES D'ENERGIE »**
- II. LES RESSOURCES DU PROJET « ECONOMIES D'ENERGIE »**
- III. IDENTIFICATION DES « SOURCES » DE CONSOMMATION D'ENERGIE**
- IV. EVALUATION DE LA CONSOMMATION D'ENERGIE**
 - a. CONSOMMATION PAR EQUIPEMENT
 - DETERMINATION DE LA CONSOMMATION DES APPAREILS ELECTRIQUES
 - CLASSEMENT DES EQUIPEMENTS PAR « VOLUME » D'ENERGIE CONSOMMEE
 - b. CONSOMMATION PAR BESOIN FONCTIONNEL ET PAR BATIMENT
- V. ECONOMIES POTENTIELLES**
 - a. LEVIERS D'ACTION
 - b. GAINS ATTENDUS (DE 2023 A 2030)

I. LES ACTEURS DU PROJET « ECONOMIES D'ENERGIE »

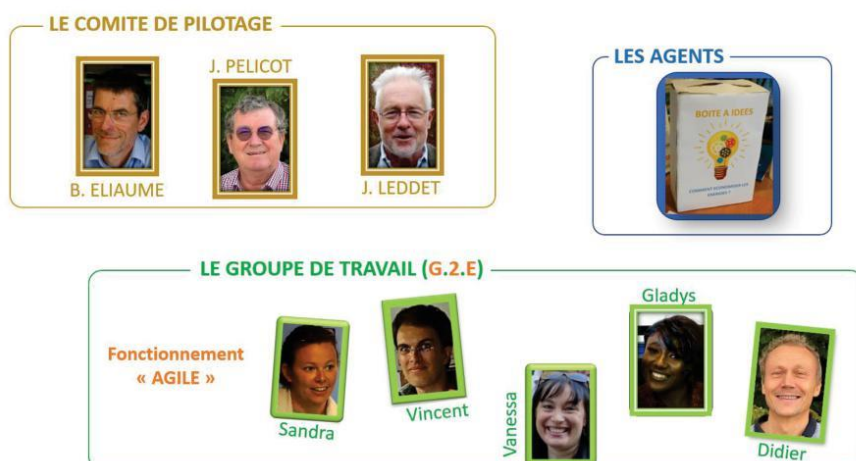

II. IDENTIFICATION DES SOURCES DE CONSOMMATION D'ENERGIE

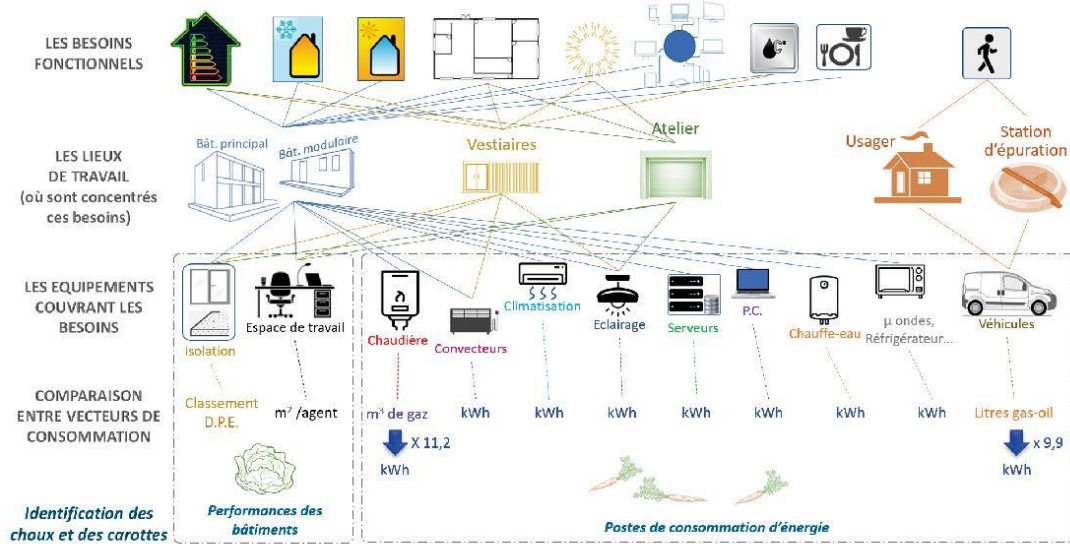

III. DETERMINATION DE LA CONSOMMATION DES APPAREILS ELECTRIQUES



IV. ENERGIES CONSOMMEES SUR 2021 PAR TYPE D'EQUIPEMENT

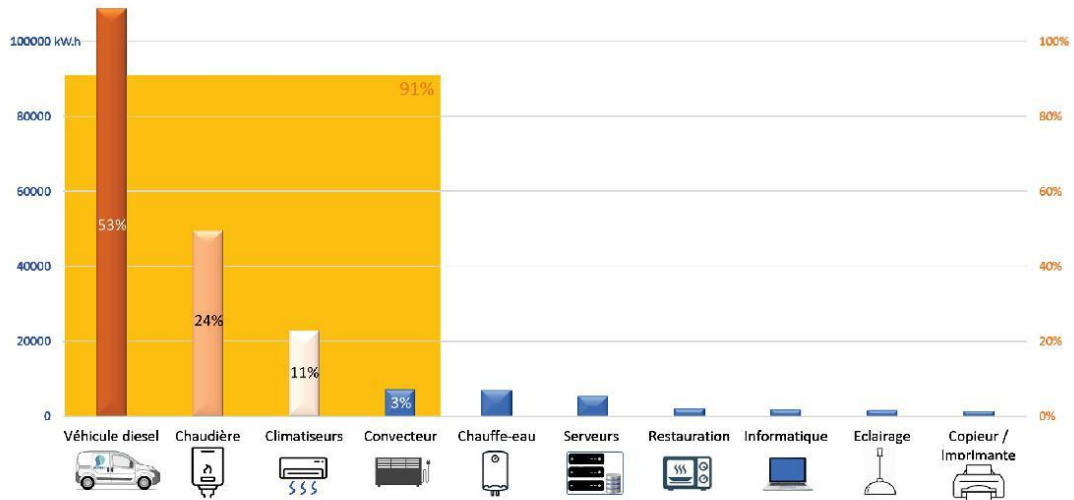

CONSOMMATION DES BATIMENTS ET DES VEHICULES

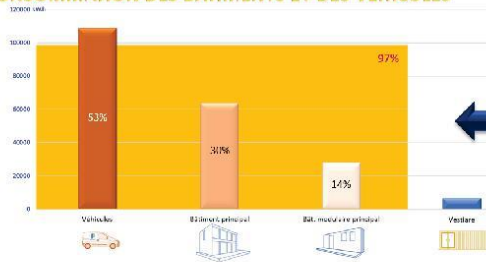

CONSOMMATION PAR BESOINS FONCTIONNELS



CONSOMMATION PAR EQUIPEMENT

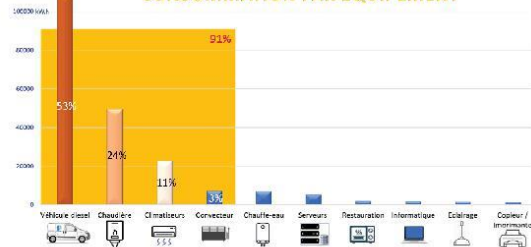

CONSOMMATION DES BATIMENTS ET DES VEHICULES

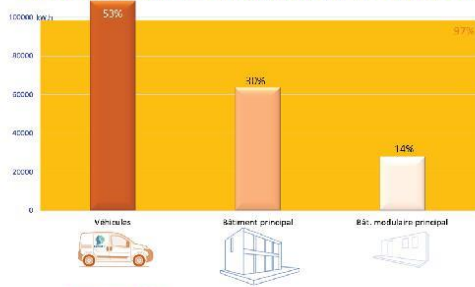

ACTIONS

« Eco-conduite » pour les agents
Etude véhicule « propre » (secteurs proches)

LEGISLATION

Modalités « ZFE » pour 2025
Frais pour le propriétaire

COUT SATESE 37
en volume
en €
en énergie (%)

Vidéo : 0 €	0 €
?	0 €
770 L / an (7%)	1950 m ³
1400 € / an (3,7%)	2400 €
	22% - (11%)

CONSOMMATION PAR EQUIPEMENT

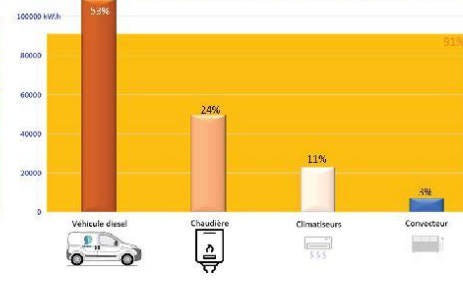

Consommation annuelle de gaz (en m³)

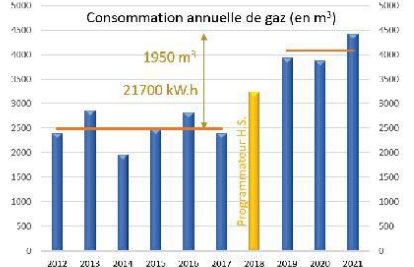

CONSOMMATION DES BATIMENTS ET DES VEHICULES

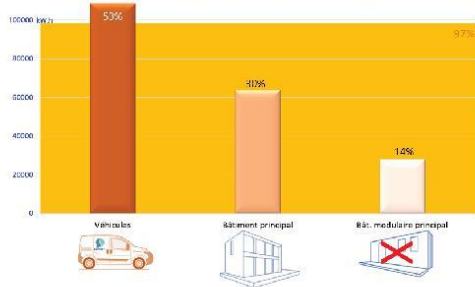

ACTIONS

« Eco-conduite » pour les agents
Etude véhicule « propre » (secteurs proches)

LEGISLATION

Modalités « ZFE » pour 2025
Frais pour le propriétaire
15 m² par agent dans un espace collectif
Flex office si cycle 4 jrs ?

COUT SATESE 37
en volume
en €
en énergie (%)

Vidéo : 0 €	0 €	8500 € (23 agents durant un jour)
?	0 €	
770 L / an (7%)	1950 m ³	
1400 € / an (3,7%)	2400 €	
	22% - (11%)	

CONSOMMATION PAR EQUIPEMENT

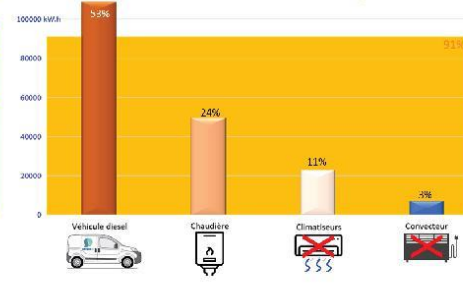

Surface moyenne de travail par agent théoriquement présent (en m²)

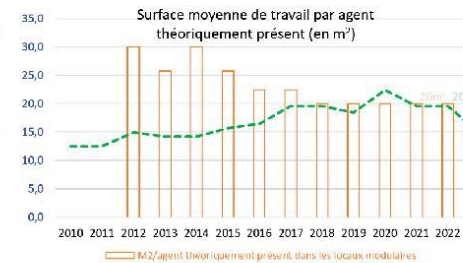

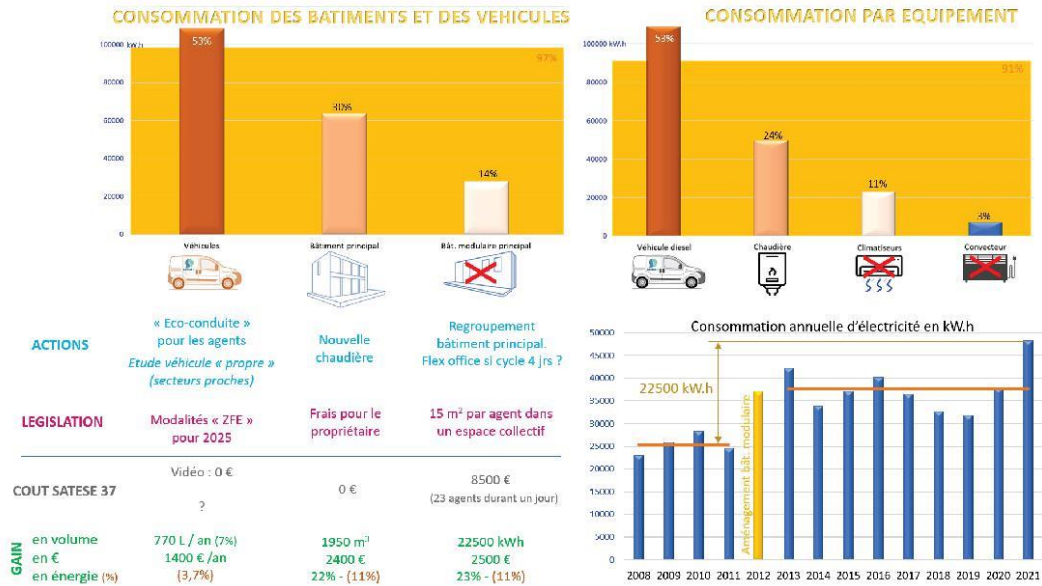

	INFRASTRUCTURE	ACTIONS 1 ^{er} niveau	LEGISLATION	GAIN	INCIDENCE HUMAINE	ACTIONS 2 ^e niveau
ACTIONS PROPOSEES		Installation thermostat programmable ? / chaudière obsolète	19°C max Frais pour le locataire	1950 m ³ 2400 € 22% - (11%)	😊	Communiquer
		Nouvelle chaudière	Frais pour le propriétaire		😊	Informier - Immédiat -
		Installation thermostat programmable	19°C max Frais pour le locataire	6500 kWh 730 - 270 = 460 € 7% - (3,2%)	😊	Communiquer
		Regroupement dans le bâtiment principal. Organisation « flex office » ? (si cycle 4 jours)	15 m ² par agent dans un espace collectif	22500 kWh 2500 € 23% - (11%)	😊	Communiquer sur les défauts de la situation actuelle Groupe de travail « Conduite du changement » - 1 ^{er} semestre 2023 -
		« Eco-conduite » pour 12 agents	-	770 L / an (7%) 1400 € / an - 8500 € (3,7%)	😊	Communiquer les préconisations (vidéo)
		<i>Etude véhicule « propre » (secteurs proches)</i>	Modalités « ZFE » pour 2025	?	😊	Groupe de travail Etude véhicule « propre » - 2 ^e semestre 2023 -

IV. ECONOMIES POTENTIELLES SUR LES BATIMENTS



IV. ECONOMIES POTENTIELLES SUR LES BATIMENTS

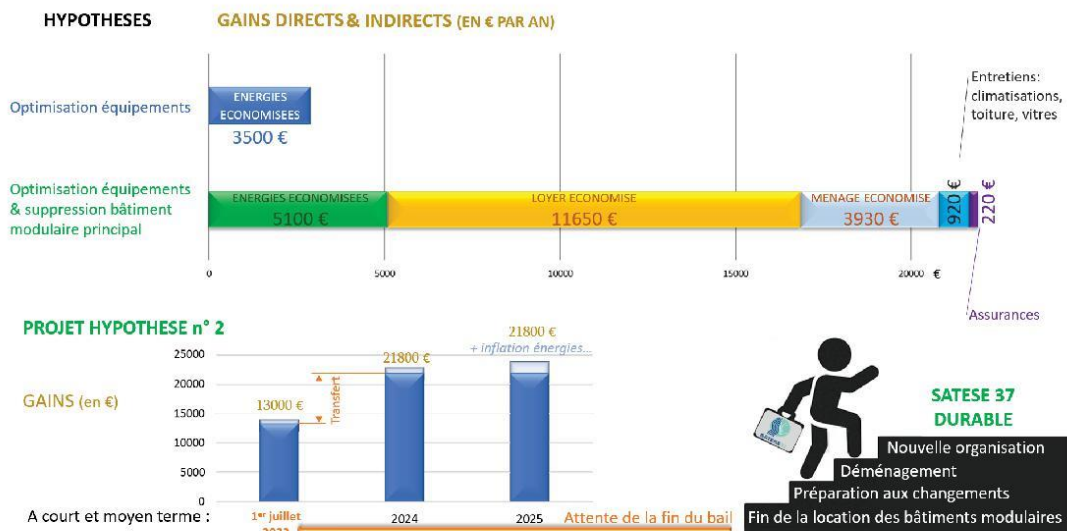



SATESE 37

**Syndicat d'Assistance Technique
pour l'Épuration et le Suivi des Eaux
d'Indre-et-Loire**

Domaine d'Activités Papillon

3, rue de l'Aviation

37082 TOURS CEDEX 2

Tél. : 02 47 29 47 37 - Fax. : 02 47 29 47 38

satесе37@satесе37.fr

www.satесе37.fr

